

Commune : **LE GOSIER****Clinique Choisy****1**

Repère(s) sur le site

**GÉNÉRAL**

Unité de gestion : Guadeloupe

Code : WEB\_S\_202205132135

Date de mise à jour : 07/07/2023

Auteur : DEAL971



Mur de clôture

**GÉOLOCALISATION**

Coordonnées WGS84 : X: -61.50113100 / Y: 16.21419400

(RRAF 91)UTM 20N X: 660209.92 / Y: 1793213.8

Coordonnées RGF93 (ETRS89) : X: -61.501131 / Y: 16.214194

**30 Avril 2022**Nature de l'inondation : **Ruissellement**Altitude calculée de l'eau : **1.649 m**Nature du repère : **Laisse d'inondation****GÉNÉRAL**

Code : WEB\_R\_202205132419

Date de mise à jour : 23/10/2024

Auteur : DEAL971

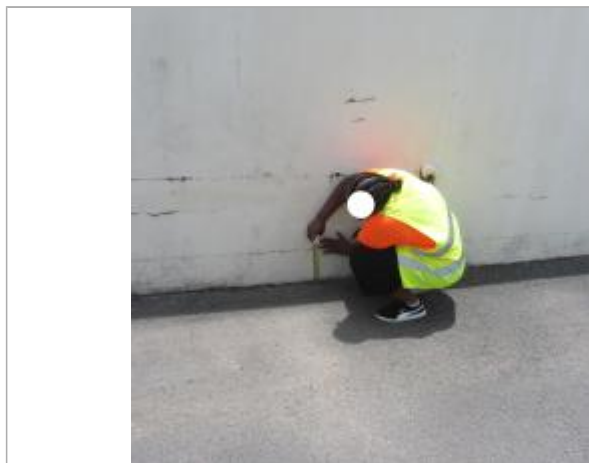

Dépôt de matières solides

**MARQUE**

Maximum de l'inondation : Oui

Visibilité : Non

État du repère : Disparu

Pérennité : Aucune

PHEC : Oui

**SOURCE DE REPÉRAGE : CAMPAGNE TERRAIN POST-INONDATION  
30/04/22 DEAL GUADELOUPE - 30/04/2022**

Type de repérage : Campagne de terrain post-inondation

**CAMPAGNE TERRAIN + NIVELLEMENT AEGIS - 03/10/2024**

Méthode : GPS

Commentaires sur le nivellement : Hauteur relative mesurée après l'évènement. Nivellement réalisé en octobre 2024.

Matériels : GNSS TERIA - PYX

Référence nivelée : Autre type de référence

Description référence du repère : sol - enrobé

Système altimétrique : IGN 1988 (Guadeloupe)

Altitude de la référence (en m) : 1.429 m

Différence entre le niveau d'eau et la référence (en m) : 0.220 m

Altitude calculée de l'eau (en m) : 1.649 m