

Commune : **LE GOSIER****Parking Bas du Fort #1****1** Repère(s) sur le site**GÉNÉRAL**

Unité de gestion : Guadeloupe

Code : WEB_S_202205131023

Date de mise à jour : 07/07/2023

Auteur : DEAL971

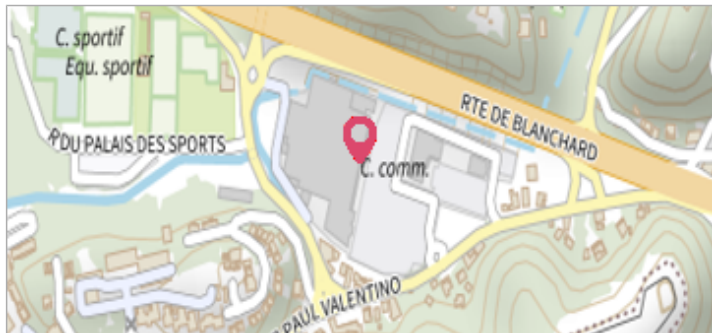

Entrée magasin consommation Bas du Fort

GÉOLOCALISATION

Coordonnées WGS84 : X: -61.51625700 / Y: 16.21837600

(RRAF 91)UTM 20N X: 658589.49 / Y: 1793664.77

Coordonnées RGF93 (ETRS89) : X: -61.516257 / Y: 16.218376

**30 avril 2022**Nature de l'inondation : **Ruissellement**Altitude calculée de l'eau : **2.916 m**Nature du repère : **Laisse d'inondation****GÉNÉRAL**

Code : WEB_R_202205131303

Date de mise à jour : 23/10/2024

Auteur : DEAL971

MARQUE

Maximum de l'inondation : Oui

Visibilité : Oui

État du repère : Disparu

Pérennité : Aucune

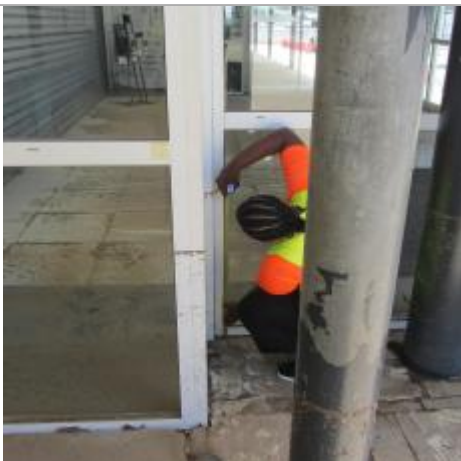

Dépôt de matières solides

SOURCE DE REPÉRAGE : CAMPAGNE TERRAIN POST-INONDATION 30/04/22 DEAL GUADELOUPE - 30/04/2022

Type de repérage : Campagne de terrain post-inondation

CAMPAGNE TERRAIN + NIVELLEMENT AEGIS - 03/10/2024

Méthode : GPS

Commentaires sur le nivellement : Hauteur relative mesurée après l'évènement. Nivellement réalisé en octobre 2024.

Matériels : GNSS TERIA - PYX

Référence nivelée : Autre type de référence

Description référence du repère : sol - dalle béton

Système altimétrique : IGN 1988 (Guadeloupe)

Altitude de la référence (en m) : 2.176 m

Différence entre le niveau d'eau et la référence (en m) : 0.740 m

Altitude calculée de l'eau (en m) : 2.916