

Commune : **LES ABYMES****Raizet / Crèche Denise Tonton****1** Repère(s) sur le site**GÉNÉRAL**

Unité de gestion : Guadeloupe

Code : WEB_S_202205105736

Date de mise à jour : 06/08/2024

Auteur : Cap Excellence

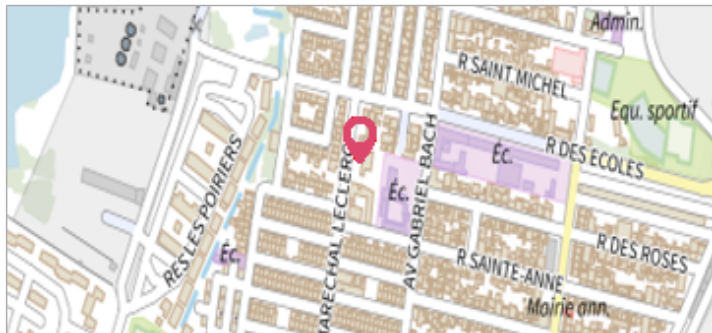

Façade extérieure du bâtiment dans la cour

GÉOLOCALISATION

Coordonnées WGS84 : X: -61.52910200 / Y: 16.25934200

(RRAF 91)UTM 20N X: 657183.75 / Y: 1798187.68

Coordonnées RGF93 (ETRS89) : X: -61.529102 / Y: 16.259342

**30 Avril 2022**Nature de l'inondation : **Ruissellement**Altitude calculée de l'eau : **2.52 m**Nature du repère : **Laisse d'inondation****Commentaires** : Raizet / Crèche Denise Tonton**GÉNÉRAL**

Code : WEB_R_202205100031

Date de mise à jour :

Auteur : Cap Excellence

06/08/2024

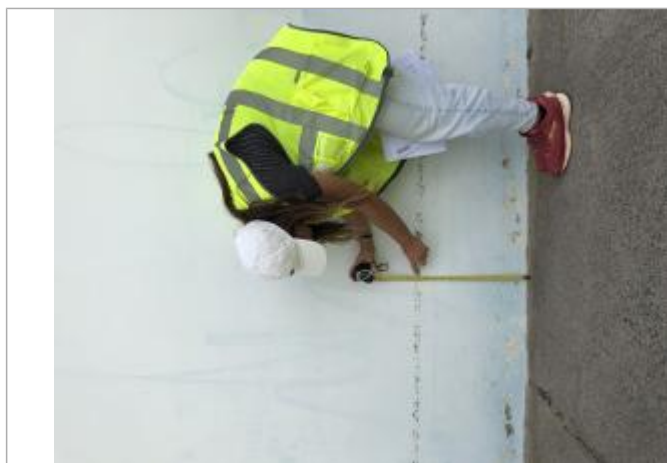
MARQUE**Maximum de l'inondation** : Oui**Visibilité** : Non

Dépôts de matières solides

SOURCE DE REPÉRAGE : CAMPAGNE DE RELEVÉS TERRAIN DEAL 971 AVRIL 2022 - 30/04/2022**Type de repérage** : Campagne de terrain post-inondation**CAMPAGNE TERRAIN + NIVELLEMENT À POSTERIORI - 04/05/2022****Méthode** : GPS**Référence nivelée** : Autre type de référence**Description référence du repère** : Niveau mesuré depuis le sol**Système altimétrique** : IGN 1988 (Guadeloupe)**Altitude de la référence (en m)** : 2.100 m**Différence entre le niveau d'eau et la référence (en m)** : 0.420 m**Altitude calculée de l'eau (en m)** : 2.52