



Commune : **LES ABYMES**

Raizet / 14 allée Bengali

1 Repère(s) sur le site

GÉNÉRAL

Unité de gestion : Guadeloupe

Code : WEB_S_202205104816

Date de mise à jour : 06/08/2024

Auteur : Cap Excellence

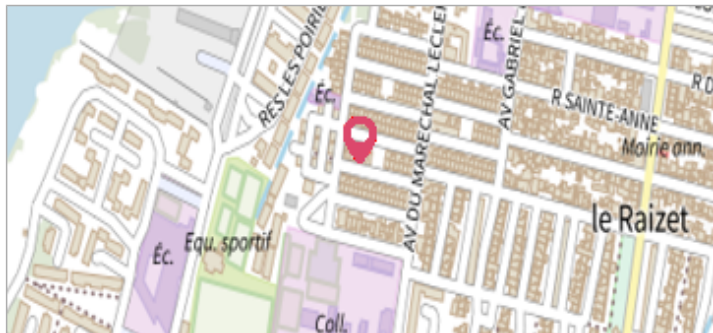

Façade extérieure maison côté rue

GÉOLOCALISATION

Coordonnées WGS84 : X: -61.53031000 / Y: 16.25798900

(RRAF 91)UTM 20N X: 657055.71 / Y: 1798037.05

Coordonnées RGF93 (ETRS89) : X: -61.53031 / Y: 16.257989



30 avril 2022

Nature de l'inondation : **Ruissellement**

Altitude calculée de l'eau : **2.34 m**

Nature du repère : **Laisse d'inondation**

Commentaires : Raizet / 14 allée Bengali

GÉNÉRAL

Code : WEB_R_202205105111

Date de mise à jour : 06/08/2024

Auteur : Cap Excellence

MARQUE

Maximum de l'inondation : Oui

Visibilité : Non

SOURCE DE REPÉRAGE : CAMPAGNE DE RELEVÉS TERRAIN DEAL 971 AVRIL 2022 - 30/04/2022

Type de repérage : Campagne de terrain post-inondation

CAMPAGNE TERRAIN + NIVELLEMENT À POSTERIORI - 04/05/2022

Méthode : GPS

Référence nivelée : Autre type de référence

Description référence du repère : Niveau mesuré depuis le sol béton

Système altimétrique : IGN 1988 (Guadeloupe)

Altitude de la référence (en m) : 1.790 m

Différence entre le niveau d'eau et la référence (en m) : 0.550 m

Altitude calculée de l'eau (en m) : 2.34 m

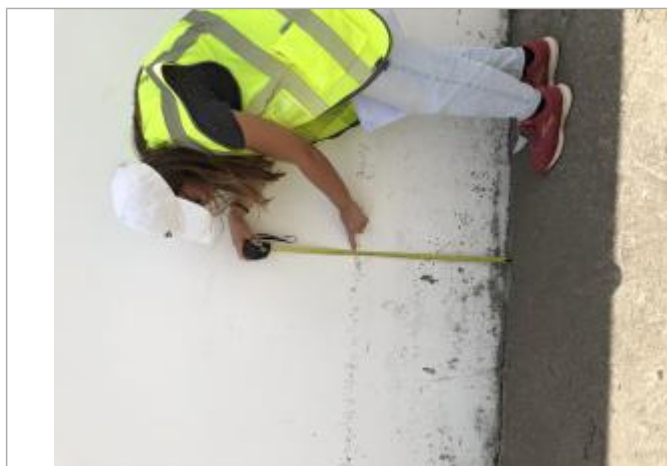

Dépôts de matières solides