



Commune : **LES ABYMES**

ZAE Morne Vergain / Transfo du magasin automobile

1 Repère(s) sur le site

GÉNÉRAL

Unité de gestion : Guadeloupe

Code : WEB_S_202205091256

Date de mise à jour : 06/08/2024

Auteur : Cap Excellence

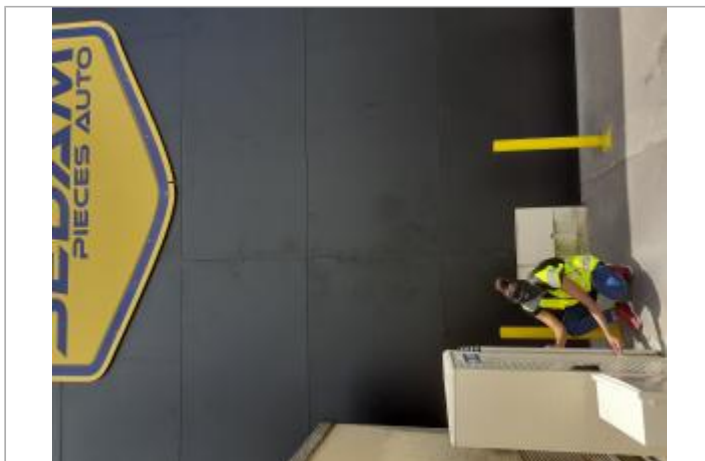

Transformateur devant enseigne magasin auto

GÉOLOCALISATION

Coordonnées WGS84 : X: -61.52528700 / Y: 16.25480400

(RRAF 91)UTM 20N X: 657595.12 / Y: 1797688.49

Coordonnées RGF93 (ETRS89) : X: -61.525287 / Y: 16.254804



30 avril 2022

Nature de l'inondation : **Ruissellement**

Altitude calculée de l'eau : **3.72 m**

Nature du repère : **Laisse d'inondation**

Commentaires : ZAE Morne Vergain / Transfo du magasin automobile

GÉNÉRAL

Code : WEB_R_202205091522

Date de mise à jour :

Auteur : Cap Excellence

06/08/2024

MARQUE

Maximum de l'inondation : Oui

Visibilité : Oui

SOURCE DE REPÉRAGE : CAMPAGNE DE RELEVÉS TERRAIN DEAL 971 AVRIL 2022 - 30/04/2022

Type de repérage : Campagne de terrain post-inondation

CAMPAGNE TERRAIN + NIVELLEMENT À POSTERIORI - 04/05/2022

Méthode : GPS

Référence nivelée : Autre type de référence

Description référence du repère : Niveau mesuré depuis le sol béton

Système altimétrique : IGN 1988 (Guadeloupe)

Altitude de la référence (en m) : 3.460 m

Différence entre le niveau d'eau et la référence (en m) : 0.260 m

Altitude calculée de l'eau (en m) : 3.72 m

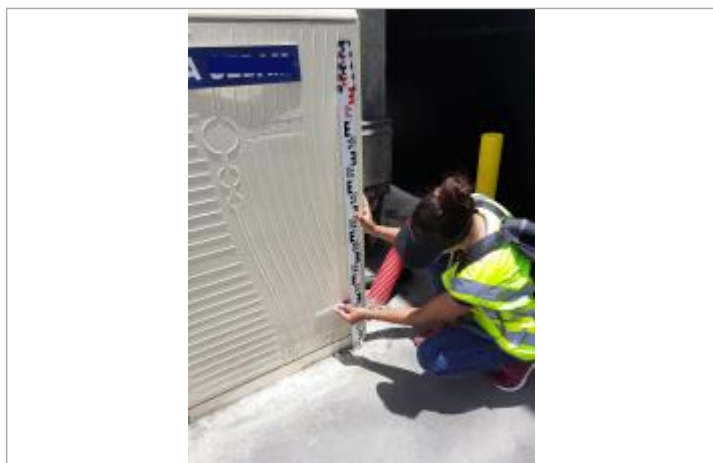

Dépôts de matières solides