



Commune : **LES ABYMES**

Ecole Notre Dame / Av Patrick St Eloi

Commentaires : Ecole Notre Dame / Av Patrick St Eloi

2 Repère(s) sur le site

GÉNÉRAL

Unité de gestion : Guadeloupe

Code : WEB_S_202205093955

Date de mise à jour : 06/08/2024

Auteur : Cap Excellence



Maison individuelle mur vert/bleu façade extérieure

GÉOLOCALISATION

Coordonnées WGS84 : X: -61.51895600 / Y: 16.25786600

(RRAF 91)UTM 20N X: 658269.36 / Y: 1798032.19

Coordonnées RGF93 (ETRS89) : X: -61.518956 / Y: 16.257866



30 avril 2022

Nature de l'inondation : **Ruissellement**

Altitude calculée de l'eau : **6.92 m**

Nature du repère : **Laisse d'inondation**

Commentaires : Ecole Notre Dame / Av Patrick St Eloi

GÉNÉRAL

Code : WEB_R_202205094250

Date de mise à jour :

Auteur : Cap Excellence

06/08/2024

MARQUE

Maximum de l'inondation : Oui

Visibilité : Oui

SOURCE DE REPÉRAGE : CAMPAGNE DE RELEVÉS TERRAIN DEAL 971 AVRIL 2022 - 30/04/2022

Type de repérage : Campagne de terrain post-inondation

CAMPAGNE TERRAIN + NIVELLEMENT À POSTERIORI - 04/05/2022

Méthode : GPS

Référence nivelée : Autre type de référence

Description référence du repère : Niveau mesuré depuis le sol

Système altimétrique : IGN 1988 (Guadeloupe)

Altitude de la référence (en m) : 6.160 m

Différence entre le niveau d'eau et la référence (en m) : 0.760 m

Altitude calculée de l'eau (en m) : 6.92 m

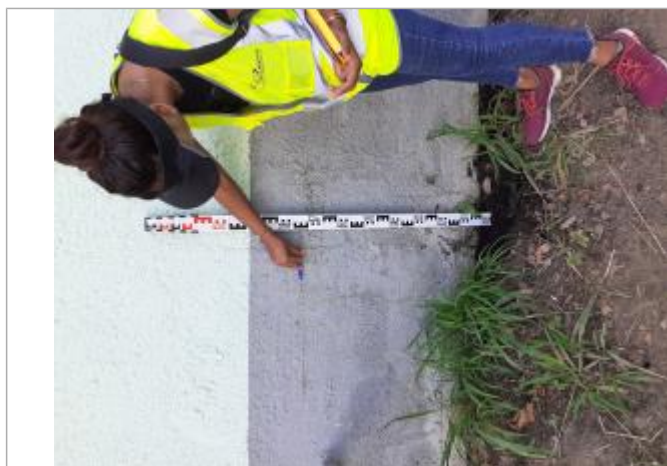

Dépôts de matières solides