



Commune : **MARSEILLAN**

Croisement boulevard Voltaire et rue de Belfort

1 Repère(s) sur le site

GÉNÉRAL

Unité de gestion : Méditerranée Ouest

Code : WEB_S_202205093826

Date de mise à jour : 21/11/2022

Auteur : lcesmat



Vue depuis le haut du boulevard Voltaire

GÉOLOCALISATION

Coordonnées WGS84 : X: 3.52625720 / Y: 43.35818100

Coordonnées RGF93 (Lambert 93) X: 742684.15 / Y: 6251146.9

Coordonnées RGF93 (ETRS89) : X: 3.5262572 / Y: 43.358181



11 juin 2018

Nature de l'inondation : **Mixte**

Altitude calculée de l'eau : **3.9 m**

Nature du repère : **Repère normalisé (décret n°2005-233)**

Commentaires : Saturation du réseau pluvial couplé à un fort ruissellement.

GÉNÉRAL

Code : WEB_R_202205094012

Date de mise à jour :

Auteur : lcesmat

11/12/2023

MARQUE

Maximum de l'inondation : Oui

Visibilité : Oui

État du repère : Bon

Pérennité : Longue

SOURCE DE REPÉRAGE : ÉTUDE DES PHE DU TERRITOIRE DE THAU PAR LE SMBT (2021/22) -

Type de repérage : Campagne de terrain post-inondation

RELEVÉS GPS - 09/05/2022

Méthode : GPS

Référence nivelée : Autre type de référence

Description référence du repère : TN au pied du mur à l'angle entre les 2 rues

Système altimétrique : NGF IGN 1969 (système normal)

Altitude de la référence (en m) : 3.500 m

Différence entre le niveau d'eau et la référence (en m) : 0.400 m

Altitude calculée de l'eau (en m) : 3.9 m

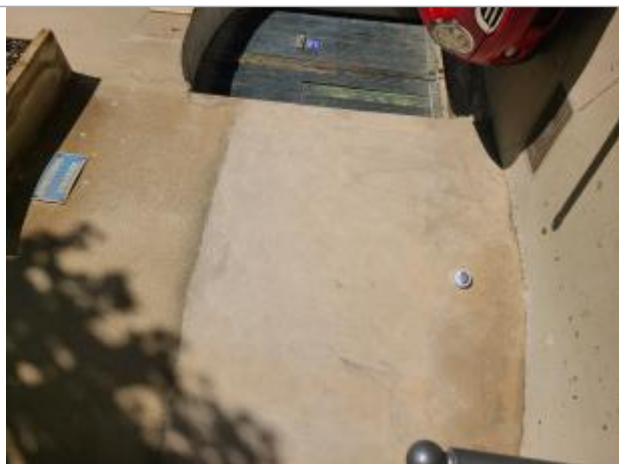

Repère posé au niveau du croisement