Commune : **CLUGNAT**

Rivière : **La Petite Creuse**

Moulin de Bâtisse

Commentaires : Moulin de Bâtisse, au bord de la D68.

4 Repère(s) sur le site

GÉNÉRAL

Unité de gestion : Vienne-Charente-Atlantique

Code : AZI_DDT23_S_59 **Date de mise à jour** : 27/04/2022

Auteur : msemery



GÉOLOCALISATION

Coordonnées WGS84 : X: 2.11270401 / Y: 46.32956950

Coordonnées RGF93 (Lambert 93) X: 631742.25 / Y: 6581456.49

Coordonnées RGF93 (ETRS89) : X: 2.112704 / Y: 46.3295695

Code Hydro: L4--0170 **Rive de référence**: Non renseigné

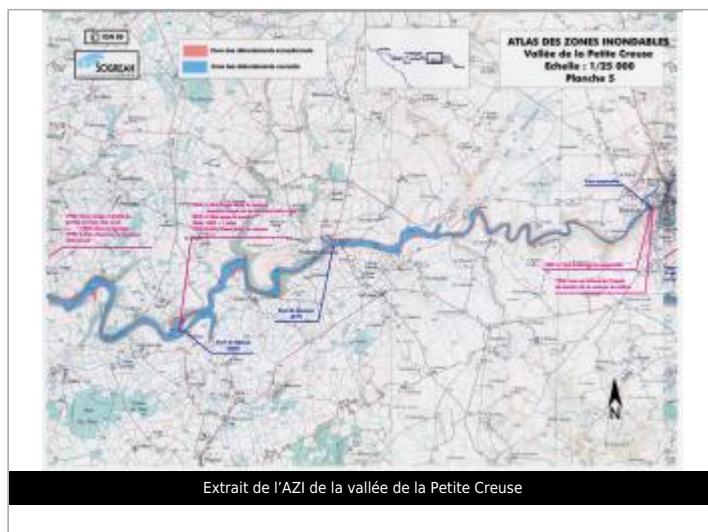

1952

Nature de l'inondation : **Débordement de cours d'eau**

Nature du repère : **Document écrit**

Commentaires : 35 cm d'eau dans la maison.

GÉNÉRAL

Code : AZI_DDT23_R_59_1 **Date de mise à jour** : 27/04/2022

Auteur : msemery

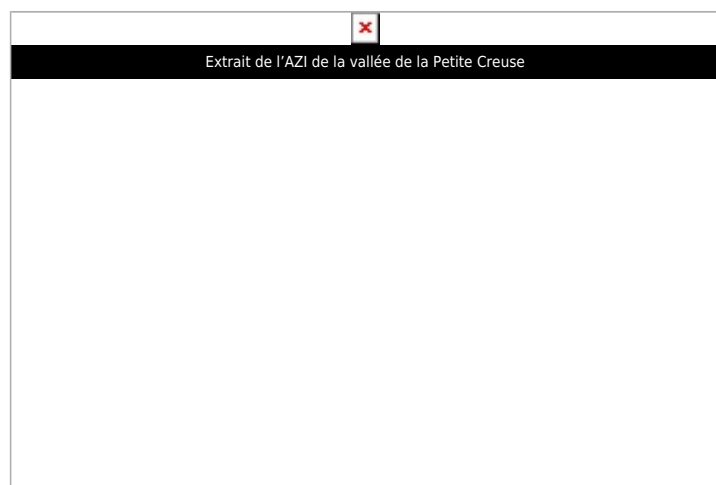

MARQUE

Maximum de l'inondation : Non

Visibilité : Non renseigné **État du repère** : Non renseigné

Pérennité : Non renseigné