



Commune : SAINT-SILVAIN-BAS-LE-ROC

Rivière : La Petite Creuse

## Chemin du Grand Moulin, passerelle

1 Repère(s) sur le site

### GÉNÉRAL

Unité de gestion : Vienne-Charente-Atlantique

Code : AZI\_DDT23\_S\_60

Date de mise à jour : 27/04/2022

Auteur : msemery

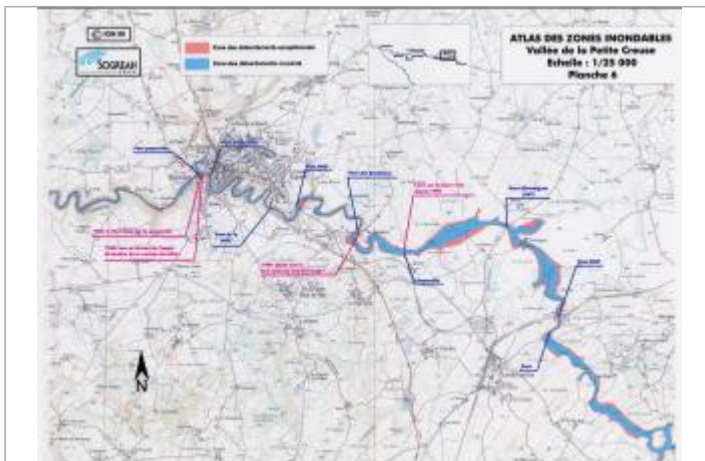

Extrait de l'AZI de la vallée de la Petite Creuse

### GÉOLOCALISATION

Coordonnées WGS84 : X: 2.21064298 / Y: 46.34746940

Coordonnées RGF93 (Lambert 93) X: 639296.08 / Y: 6583364.24

Coordonnées RGF93 (ETRS89) : X: 2.210643 / Y: 46.3474694

Code Hydro: L4-0170

Rive de référence: Non renseigné



1982

Nature de l'inondation : Débordement de cours d'eau

Nature du repère : Document écrit

Commentaires : 10cm d'eau sur la passerelle

### GÉNÉRAL

Code : AZI\_DDT23\_R\_60\_1

Date de mise à jour : 27/04/2022

Auteur : msemery

### MARQUE

Texte : Crue de 1982

Maximum de l'inondation : Oui

Visibilité : Non renseigné

État du repère : Non renseigné

Pérennité : Non renseigné

Repère calculé : Non renseigné

PHEC : Non renseigné

SOURCE DE REPÉRAGE : RECENSEMENT AZI DE LA DDT23 - 01/02/2022

Type de repérage : Source bibliographique

Organisme(s) : DDT 23

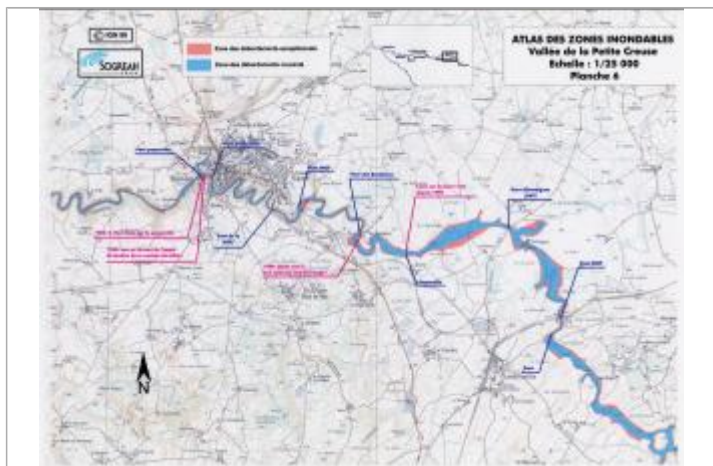

Extrait de l'AZI de la vallée de la Petite Creuse