

Commune : **BETETE**

Rivière : **La Petite Creuse**

Tournessac

Commentaires : Maison au bord de la D83, la plus proche de la Petite Creuse.

1 Repère(s) sur le site

GÉNÉRAL

Unité de gestion : Vienne-Charente-Atlantique
Code : AZI_DDT23_S_55 **Date de mise à jour :** 27/04/2022
Auteur : msemery



GÉOLOCALISATION

Coordonnées WGS84 : X: 2.05414333 / Y: 46.34416450
Coordonnées RGF93 (Lambert 93) X: 627256.92 / Y: 6583129.49
Coordonnées RGF93 (ETRS89) : X: 2.0541433 / Y: 46.3441645
Code Hydro: L4-0170 **Rive de référence:** Non renseigné

1960

Nature de l'inondation : **Débordement de cours d'eau**

Nature du repère : **Document écrit**

Commentaires : l'eau sortait par la fenêtre

GÉNÉRAL

Code : AZI_DDT23_R_55_1 **Date de mise à jour :** 27/04/2022
Auteur : msemery

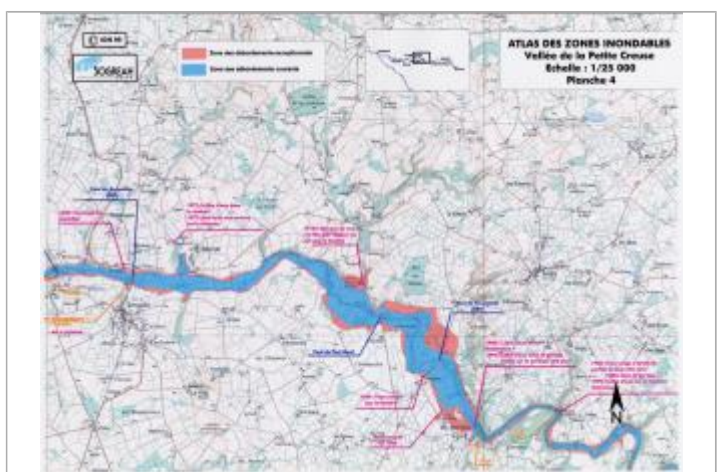

Extrait de l'AZI de la vallée de la Petite Creuse

MARQUE

Texte : Crue de 1960
Maximum de l'inondation : Oui
Visibilité : Non renseigné **État du repère :** Non renseigné
Pérennité : Non renseigné **Repère calculé :** Non renseigné
PHEC : Non renseigné

SOURCE DE REPÉRAGE : RECENSEMENT AZI DE LA DDT23 - 01/02/2022

Type de repérage : Source bibliographique
Organisme(s) : DDT 23