

Commune : **BETETE** | Rivière : **La Petite Creuse**

Abbaye de Prébenoit

1 Repère(s) sur le site

GÉNÉRAL

Unité de gestion : Vienne-Charente-Atlantique
Code : AZI_DDT23_S_54 **Date de mise à jour :** 27/04/2022
Auteur : msemery

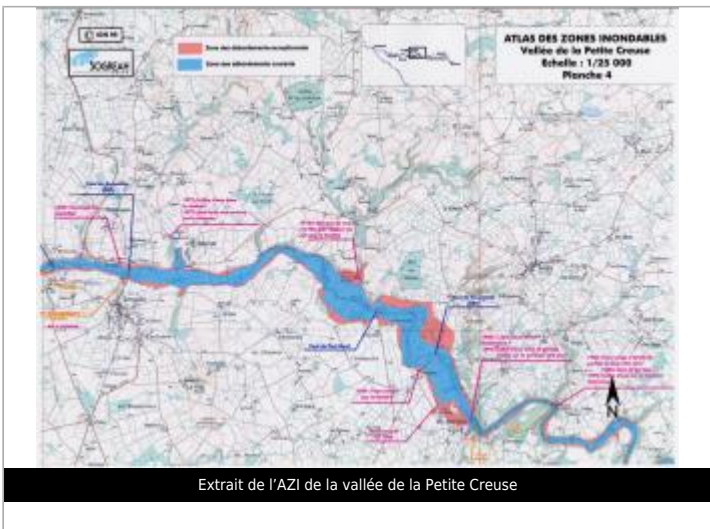

GÉOLOCALISATION

Coordonnées WGS84 : X: 2.04097987 / Y: 46.35756010
Coordonnées RGF93 (Lambert 93) X: 626262.68 / Y: 6584629.21
Coordonnées RGF93 (ETRS89) : X: 2.0409799 / Y: 46.3575601
Code Hydro: L4-0170 **Rive de référence:** Non renseigné

1915 Nature de l'inondation : **Débordement de cours d'eau** Nature du repère : **Document écrit**

Commentaires : marque de crue, 70cm par rapport au sol sous la fenêtre

GÉNÉRAL

Code : AZI_DDT23_R_54_1 **Date de mise à jour :** 27/04/2022
Auteur : msemery

MARQUE

Texte : Crue de 1915
Maximum de l'inondation : Oui
Visibilité : Non renseigné **État du repère :** Non renseigné
Pérennité : Non renseigné **Repère calculé :** Non renseigné
PHEC : Non renseigné



SOURCE DE REPÉRAGE : RECENSEMENT AZI DE LA DDT23 - 01/02/2022

Type de repérage : Source bibliographique
Organisme(s) : DDT 23