



Commune : **GENOUILLAC**

Rivière : **La Petite Creuse**

Route de la Châtre, pont D940

Commentaires : Station hydrométrique et échelle

1 Repère(s) sur le site

GÉNÉRAL

Unité de gestion : Vienne-Charente-Atlantique

Code : AZI_DDT23_S_52

Date de mise à jour : 27/04/2022

Auteur : msemary

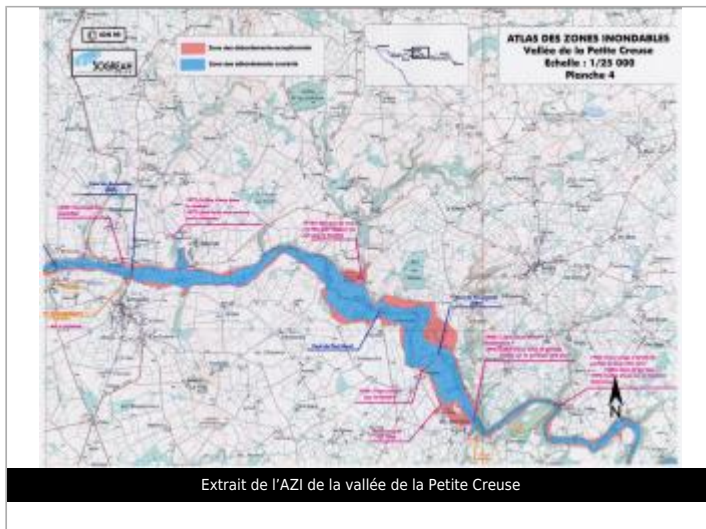
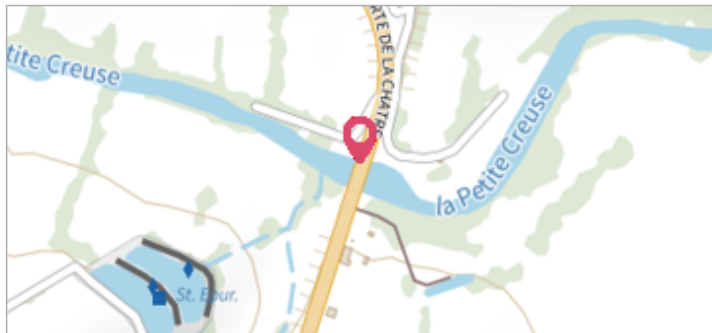

GÉOLOCALISATION

Coordonnées WGS84 : X: 1.99377064 / Y: 46.35762020

Coordonnées RGF93 (Lambert 93) : X: 622633.12 / Y: 6584681.06

Coordonnées RGF93 (ETRS89) : X: 1.9937706 / Y: 46.3576202

Code Hydro: L4-0170

Rive de référence: Non renseigné



1999

Nature de l'inondation : **Débordement de cours d'eau**

Nature du repère : **Document écrit**

Commentaires : 4m à l'échelle

GÉNÉRAL

Code : AZI_DDT23_R_52_1

Date de mise à jour :

Auteur : msemary

27/04/2022

MARQUE

Texte : Crue de 1999

Maximum de l'inondation : Oui

Visibilité : Non renseigné

État du repère : Non renseigné

Pérennité : Non renseigné

Repère calculé : Non renseigné

PHEC : Non renseigné

SOURCE DE REPÉRAGE : RECENSEMENT AZI DE LA DDT23 - 01/02/2022

Type de repérage : Source bibliographique

Organisme(s) : DDT 23



Extrait de l'AZI de la vallée de la Petite Creuse