



Commune : **BONNAT**

Rivière : **La Petite Creuse**

Le Pont à la Chatte, n°2 - Garage

Commentaires : Garage du 2 Pont à la Chatte.

2 Repère(s) sur le site

GÉNÉRAL

Unité de gestion : Vienne-Charente-Atlantique

Code : AZI_DDT23_S_48

Date de mise à jour : 27/04/2022

Auteur : msemery

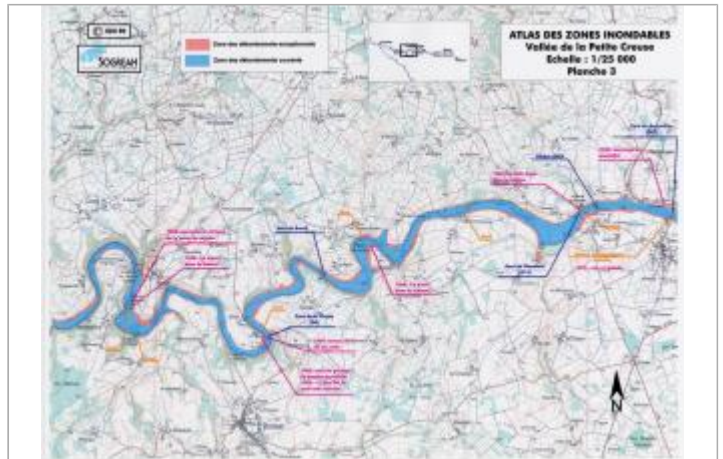

Extrait de l'AZI de la vallée de la Petite Creuse

GÉOLOCALISATION

Coordonnées WGS84 : X: 1.90847712 / Y: 46.34020560

Coordonnées RGF93 (Lambert 93) : X: 616048.75 / Y: 6582834.41

Coordonnées RGF93 (ETRS89) : X: 1.9084771 / Y: 46.3402056

Code Hydro: L4--0170

Rive de référence: Non renseigné



1960

Nature de l'inondation : **Débordement de cours d'eau**

Nature du repère : **Document écrit**

Commentaires : seuil de garage de gauche du moulin

GÉNÉRAL

Code : AZI_DDT23_R_48_1

Date de mise à jour :

Auteur : msemery

27/04/2022

MARQUE

Texte : Crue de 1960

Maximum de l'inondation : Oui

Visibilité : Non renseigné

État du repère : Non renseigné

Pérennité : Non renseigné

Repère calculé : Non renseigné

PHEC : Non renseigné

SOURCE DE REPÉRAGE : RECENSEMENT AZI DE LA DDT23 - 01/02/2022

Type de repérage : Source bibliographique

Organisme : DDT 23

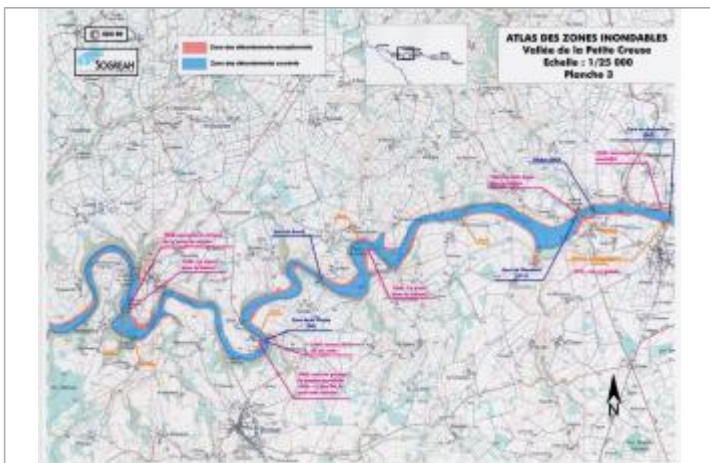

Extrait de l'AZI de la vallée de la Petite Creuse