

Commune : **LINARD-MALVAL**Rivière : **La Petite Creuse****Le Moulin de Malval, n°3****Commentaires :** Maison au Moulin de Malval, n°3.**1** Repère(s) sur le site**GÉNÉRAL****Unité de gestion :** Vienne-Charente-Atlantique**Code :** AZI_DDT23_S_46**Date de mise à jour :** 27/04/2022**Auteur :** msemery

Extrait de l'AZI de la vallée de la Petite Creuse

GÉOLOCALISATION**Coordonnées WGS84 :** X: 1.88211049 / Y: 46.34488780**Coordonnées RGF93 (Lambert 93) :** X: 614028.33 / Y: 6583382.7**Coordonnées RGF93 (ETRS89) :** X: 1.8821105 / Y: 46.3448878**Code Hydro:** L4--0170**Rive de référence:** Non renseigné**1960**Nature de l'inondation : **Débordement de cours d'eau**Nature du repère : **Document écrit****Commentaires :** 1m d'eau dans la maison**GÉNÉRAL****Code :** AZI_DDT23_R_46_1**Date de mise à jour :****Auteur :** msemery

27/04/2022

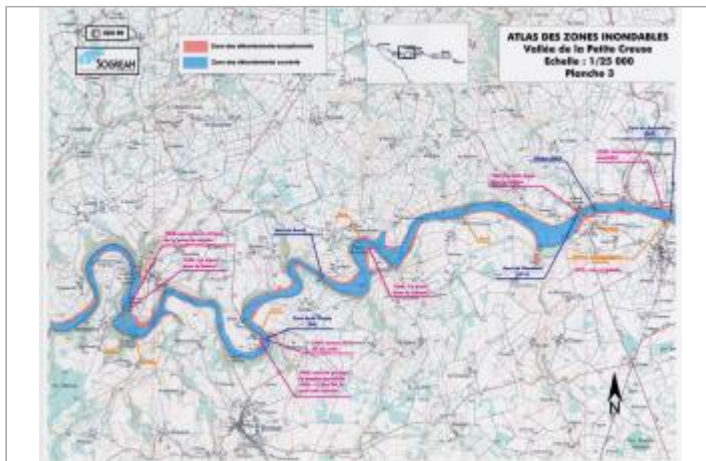
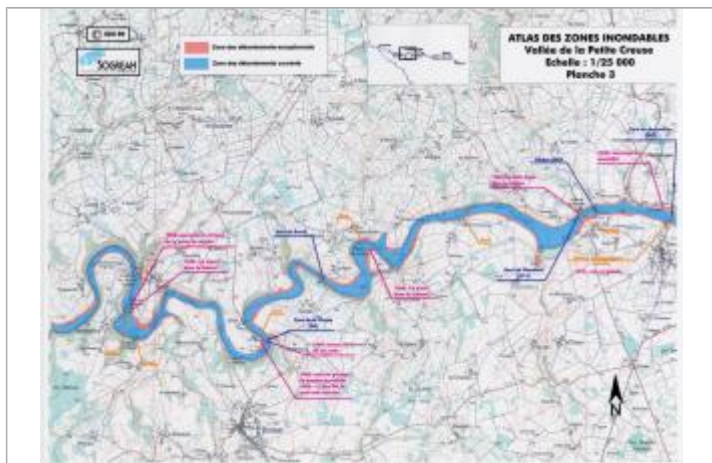

Extrait de l'AZI de la vallée de la Petite Creuse

MARQUE**Texte :** Crue de 1960**Maximum de l'inondation :** Oui**Visibilité :** Non renseigné**État du repère :** Non renseigné**Pérennité :** Non renseigné**Repère calculé :** Non renseigné**PHEC :** Non renseigné**SOURCE DE REPÉRAGE :** RECENSEMENT AZI DE LA DDT23 - 01/02/2022**Type de repérage :** Source bibliographique**Organisme :** DDT 23