



Commune : **LINARD-MALVAL**

Rivière : **La Petite Creuse**

## Le Moulin de Malval, n°5

**Commentaires :** Moulin au Moulin de Malval, n°5.

**1** Repère(s) sur le site

### GÉNÉRAL

**Unité de gestion :** Vienne-Charente-Atlantique

**Code :** AZI\_DDT23\_S\_45

**Date de mise à jour :** 27/04/2022

**Auteur :** msemery

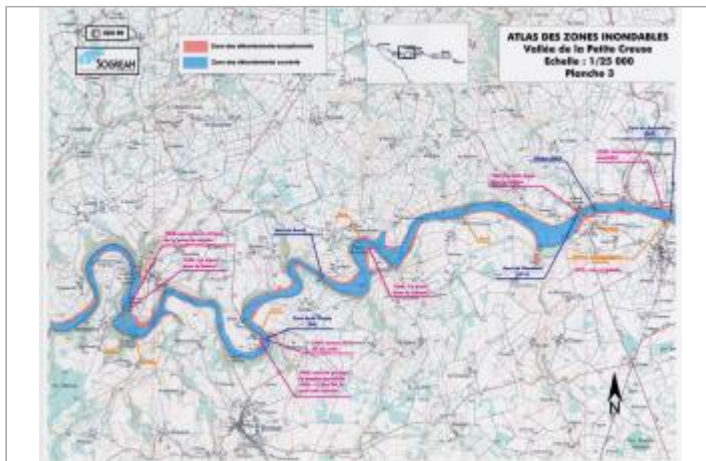

Extrait de l'AZI de la vallée de la Petite Creuse

### GÉOLOCALISATION

**Coordonnées WGS84 :** X: 1.88159422 / Y: 46.34508970

**Coordonnées RGF93 (Lambert 93) :** X: 613988.95 / Y: 6583405.68

**Coordonnées RGF93 (ETRS89) :** X: 1.8815942 / Y: 46.3450897

**Code Hydro:** L4--0170

**Rive de référence:** Non renseigné



**1960**

Nature de l'inondation : **Débordement de cours d'eau**

Nature du repère : **Document écrit**

**Commentaires :** eau jusqu'au linteau de la porte du moulin

### GÉNÉRAL

**Code :** AZI\_DDT23\_R\_45\_1

**Date de mise à jour :**

**Auteur :** msemery

27/04/2022

### MARQUE

**Texte :** Crue de 1960

**Maximum de l'inondation :** Oui

**Visibilité :** Non renseigné

**État du repère :** Non renseigné

**Pérennité :** Non renseigné

**Repère calculé :** Non renseigné

**PHEC :** Non renseigné

**SOURCE DE REPÉRAGE :** RECENSEMENT AZI DE LA DDT23 - 01/02/2022

**Type de repérage :** Source bibliographique

**Organisme :** DDT 23

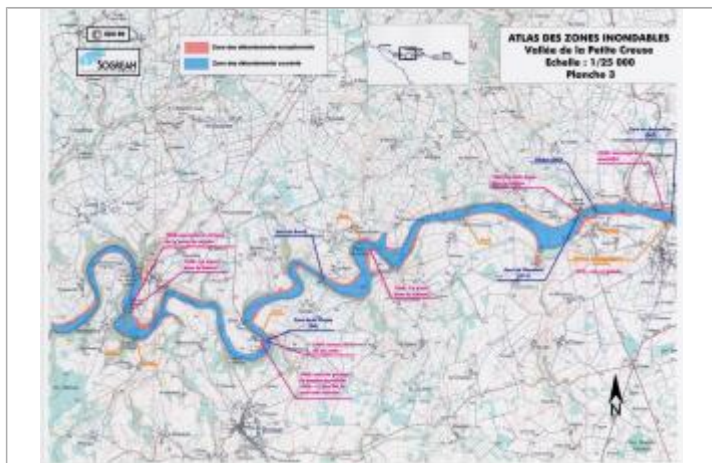

Extrait de l'AZI de la vallée de la Petite Creuse