

Commune : **CHENIERS** | Rivière : **La Petite Creuse**

## Camping du Moulin de Piot - Café

**1** Repère(s) sur le site

### GÉNÉRAL

**Unité de gestion :** Vienne-Charente-Atlantique  
**Code :** AZI\_DDT23\_S\_44      **Date de mise à jour :** 27/04/2022  
**Auteur :** msemery

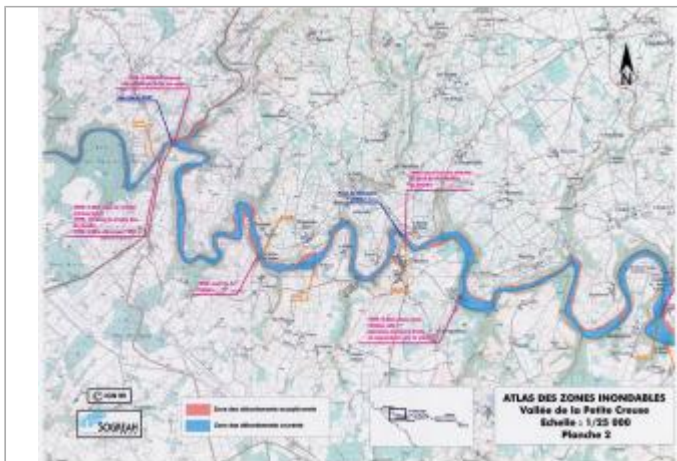

Extrait de l'AZI de la vallée de la Petite Creuse

### GÉOLOCALISATION

**Coordonnées WGS84 :** X: 1.83975029 / Y: 46.34713640  
**Coordonnées RGF93 (Lambert 93)** X: 610774.51 / Y: 6583679.38  
**Coordonnées RGF93 (ETRS89)** : X: 1.8397503 / Y: 46.3471364  
**Code Hydro:** L4-0170      **Rive de référence:** Non renseigné

**1999**  
 Nature de l'inondation : **Débordement de cours d'eau**      Nature du repère : **Document écrit**

**Commentaires :** 33cm d'eau dans l'ancien café, la dernière maison à droite en descendant au moulin

### GÉNÉRAL

**Code :** AZI\_DDT23\_R\_44\_1      **Date de mise à jour :** 27/04/2022  
**Auteur :** msemery

### MARQUE

**Texte :** Crue de 1999  
**Maximum de l'inondation :** Oui  
**Visibilité :** Non renseigné      **État du repère :** Non renseigné  
**Pérennité :** Non renseigné      **Repère calculé :** Non renseigné  
**PHEC :** Non renseigné

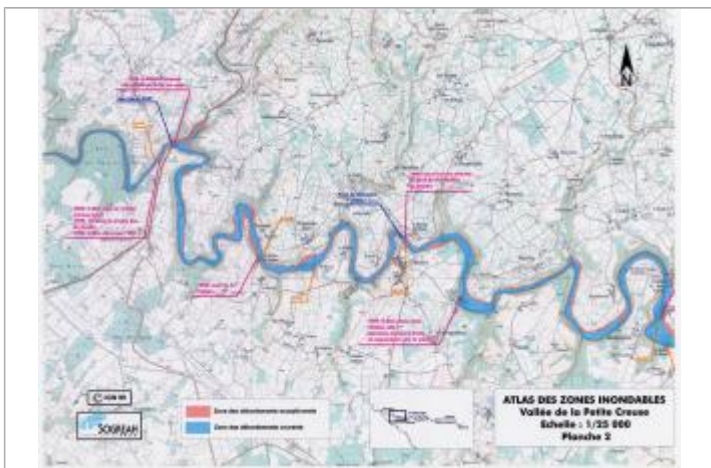

Extrait de l'AZI de la vallée de la Petite Creuse

**SOURCE DE REPÉRAGE :** RECENSEMENT AZI DE LA DDT23 - 01/02/2022

**Type de repérage :** Source bibliographique  
**Organisme(s) :** DDT 23