Commune : **CHENIERS**

Rivière : **La Petite Creuse**

Le Moulin de Sardeix

Commentaires : maison

1 Repère(s) sur le site

GÉNÉRAL

Unité de gestion : Vienne-Charente-Atlantique

Code : AZI_DDT23_S_42 Date de mise à jour : 27/04/2022

Auteur : msemery



GÉOLOCALISATION

Coordonnées WGS84 : X: 1.79765816 / Y: 46.35320330

Coordonnées RGF93 (Lambert 93) X: 607548.04 / Y: 6584401.47

Coordonnées RGF93 (ETRS89) : X: 1.7976582 / Y: 46.3532033

Code Hydro: L4--0170 Rive de référence: Non renseigné

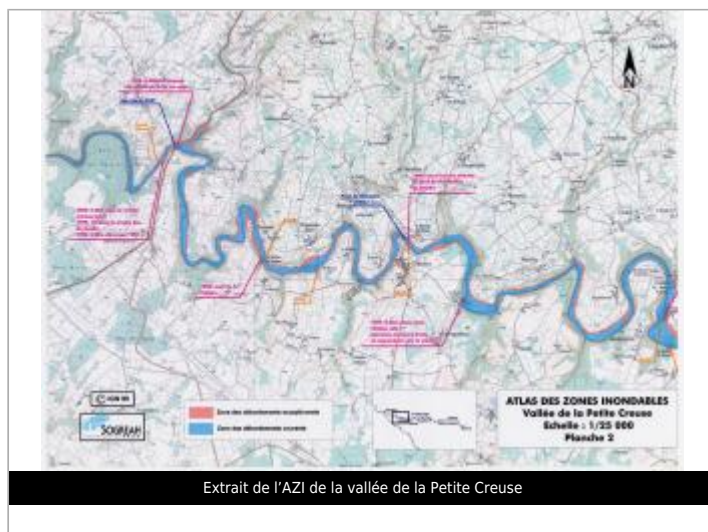

1960

Nature de l'inondation : **Débordement de cours d'eau**

Nature du repère : **Document écrit**

Commentaires : seuil de la maison

GÉNÉRAL

Code : AZI_DDT23_R_42_1 Date de mise à jour : 17/08/2022

Auteur : msemery



MARQUE

Texte : Crue de 1960

Maximum de l'inondation : Oui

Visibilité : Non renseigné État du repère : Non renseigné

Pérennité : Non renseigné Repère calculé : Non renseigné

PHEC : Non renseigné

SOURCE DE REPÉRAGE : RECENSEMENT AZI DE LA DDT23 - 01/02/2022

Type de repérage : Source bibliographique

Organisme : DDT 23