

Commune : **LOURDOUEIX-SAINT-PIERRE**Rivière : **La Petite Creuse****D951, pont****Commentaires :** Pont au-dessus de la petite Creuse.**1** Repère(s) sur le site**GÉNÉRAL****Unité de gestion :** Vienne-Charente-Atlantique**Code :** AZI_DDT23_S_41**Date de mise à jour :** 27/04/2022**Auteur :** msemery

Extrait de l'AZI de la vallée de la Petite Creuse

GÉOLOCALISATION**Coordonnées WGS84 :** X: 1.77992243 / Y: 46.36867870**Coordonnées RGF93 (Lambert 93) :** X: 606210.95 / Y: 6586140.78**Coordonnées RGF93 (ETRS89) :** X: 1.7799224 / Y: 46.3686787**Code Hydro:** L4--0170**Rive de référence:** Non renseigné**1960**Nature de l'inondation : **Débordement de cours d'eau**Nature du repère : **Document écrit****Commentaires :** 20cm en dessous du niveau de la clé de voute**GÉNÉRAL****Code :** AZI_DDT23_R_41_1**Date de mise à jour :****Auteur :** msemery

27/04/2022

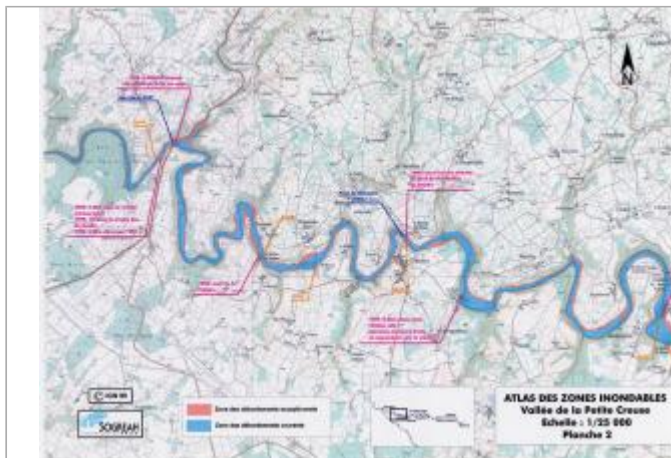
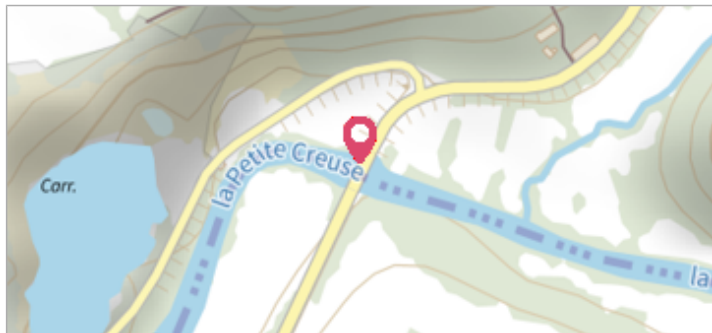
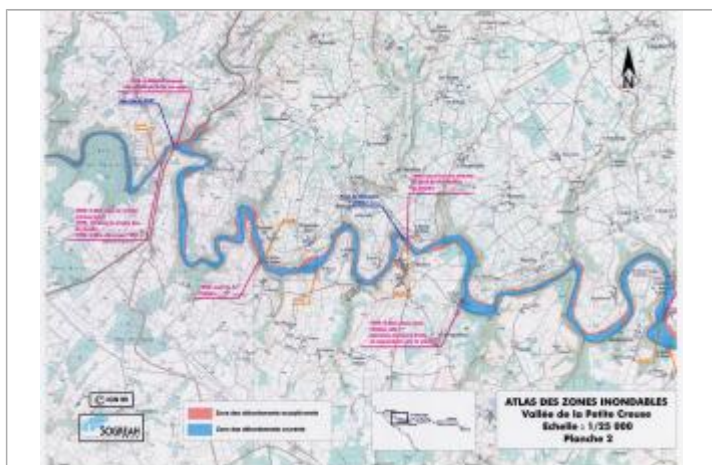

Extrait de l'AZI de la vallée de la Petite Creuse

MARQUE**Texte :** Crue de 1960**Maximum de l'inondation :** Oui**Visibilité :** Non renseigné**État du repère :** Non renseigné**Pérennité :** Non renseigné**Repère calculé :** Non renseigné**PHEC :** Non renseigné**SOURCE DE REPÉRAGE :** RECENSEMENT AZI DE LA DDT23 - 01/02/2022**Type de repérage :** Source bibliographique**Organisme :** DDT 23