

Commune : **CHAMBON-SAINTE-CROIX** | Rivière : **La Petite Creuse**

D951, moulin

Commentaires : Moulin au bord de la petite Creuse.

3 Repère(s) sur le site

GÉNÉRAL

Unité de gestion : Vienne-Charente-Atlantique
Code : AZI_DDT23_S_40 **Date de mise à jour :** 27/04/2022
Auteur : msemery

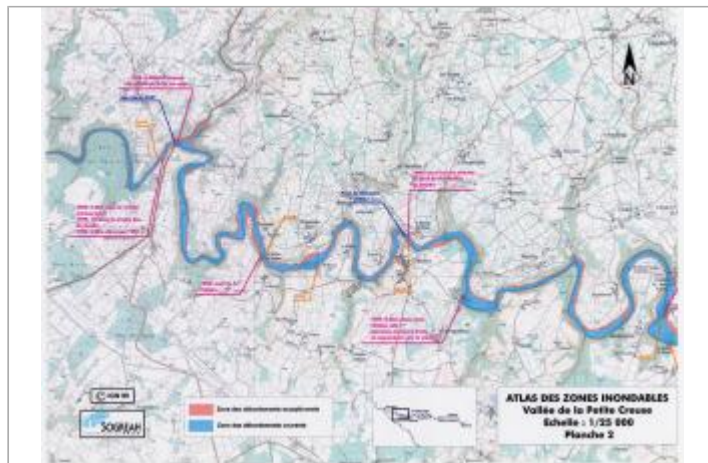

Extrait de l'AZI de la vallée de la Petite Creuse

GÉOLOCALISATION

Coordonnées WGS84 : X: 1.77722225 / Y: 46.36643890
Coordonnées RGF93 (Lambert 93) X: 605999.54 / Y: 6585895.29
Coordonnées RGF93 (ETRS89) : X: 1.7772223 / Y: 46.3664389
Code Hydro: L4-0170 **Rive de référence:** Non renseigné

1960 Nature de l'inondation : **Débordement de cours d'eau** Nature du repère : **Document écrit**

Commentaires : 20 cm dans le moulin

GÉNÉRAL

Code : AZI_DDT23_R_40_1 **Date de mise à jour :** 17/08/2022
Auteur : msemery

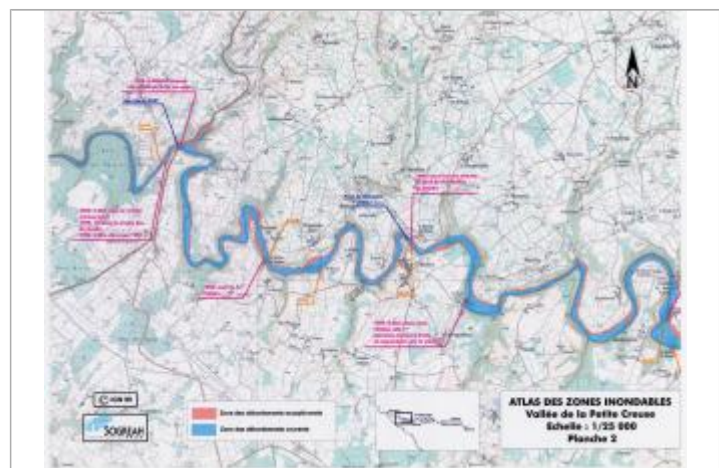

Extrait de l'AZI de la vallée de la Petite Creuse

MARQUE

Texte : Crue de 1960
Maximum de l'inondation : Non
Visibilité : Non renseigné **État du repère :** Non renseigné
Pérennité : Non renseigné **Repère calculé :** Non renseigné
PHEC : Non renseigné

SOURCE DE REPÉRAGE : RECENSEMENT AZI DE LA DDT23 - 01/02/2022

Type de repérage : Source bibliographique
Organisme(s) : DDT 23