



Commune : SAINT-MEDARD-LA-ROCHETTE

Rivière : La Creuse

La Rochette, moulin

1 Repère(s) sur le site

GÉNÉRAL

Unité de gestion : Vienne-Charente-Atlantique

Code : AZI_DDT23_S_33

Date de mise à jour : 27/04/2022

Auteur : msemery

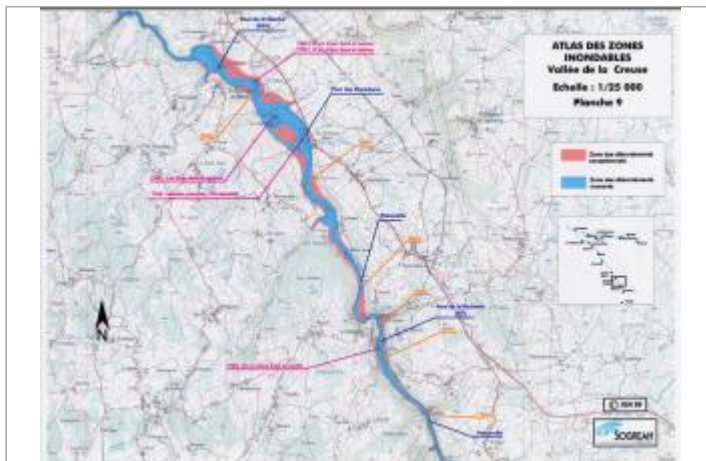

Extrait de l'AZI de la vallée de la Creuse

GÉOLOCALISATION

Coordonnées WGS84 : X: 2.12649921 / Y: 46.01218190

Coordonnées RGF93 (Lambert 93) X: 632413.54 / Y: 6546200.49

Coordonnées RGF93 (ETRS89) : X: 2.1264992 / Y: 46.0121819

Code Hydro: L---0070

Rive de référence: Non renseigné



1982

Nature de l'inondation : Débordement de cours d'eau

Nature du repère : Document écrit

Commentaires : 50cm dans le moulin

GÉNÉRAL

Code : AZI_DDT23_R_33_1

Date de mise à jour :

Auteur : msemery

27/04/2022

MARQUE

Texte : Crue de 1982

Maximum de l'inondation : Oui

Visibilité : Non renseigné

État du repère : Non renseigné

Pérennité : Non renseigné

Repère calculé : Non renseigné

PHEC : Non renseigné

SOURCE DE REPÉRAGE : RECENSEMENT AZI DE LA DDT23 - 01/02/2022

Type de repérage : Source bibliographique

Organisme : DDT 23

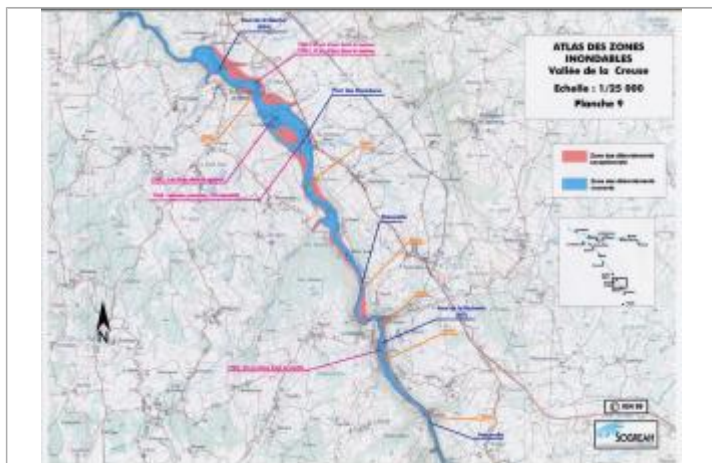

Extrait de l'AZI de la vallée de la Creuse