

Commune : **SAINT-MARTIAL-LE-MONT** | Rivière : **La Creuse**

Pont D18A2

1 Repère(s) sur le site

GÉNÉRAL

Unité de gestion : Vienne-Charente-Atlantique
 Code : AZI_DDT23_S_32 Date de mise à jour : 27/04/2022
 Auteur : msemery

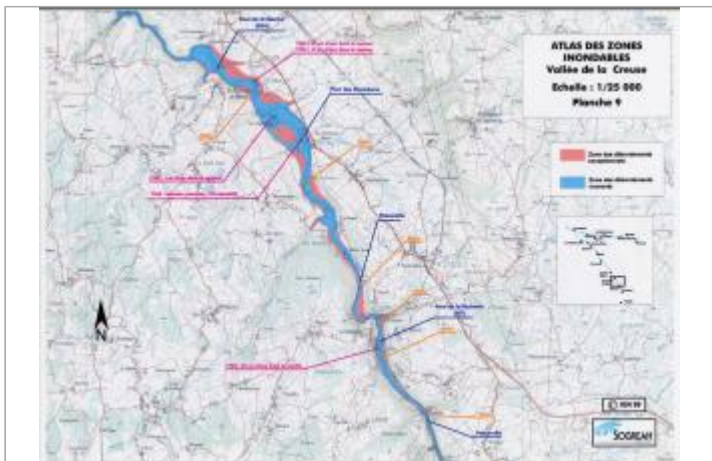
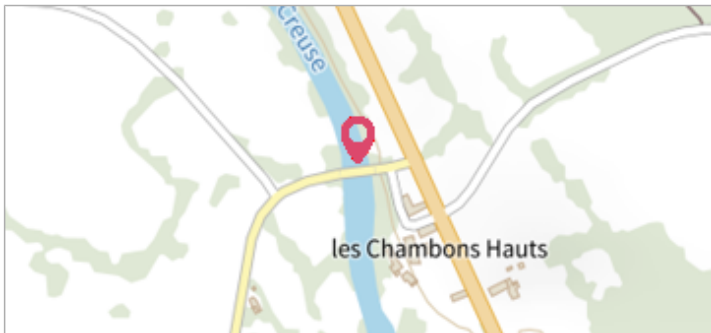

Extrait de l'AZI de la vallée de la Creuse

GÉOLOCALISATION

Coordonnées WGS84 : X: 2.11169102 / Y: 46.04295680
 Coordonnées RGF93 (Lambert 93) X: 631306.26 / Y: 6549630.62
 Coordonnées RGF93 (ETRS89) : X: 2.111691 / Y: 46.0429568
 Code Hydro: L---0070 Rive de référence: Non renseigné

1960 Altitude calculée de l'eau : **379.86 m**

Nature de l'inondation : **Débordement de cours d'eau** Nature du repère : **Document écrit**

Commentaires : Altitude 379,86

GÉNÉRAL

Code : AZI_DDT23_R_32_1 Date de mise à jour : 27/04/2022
 Auteur : msemery

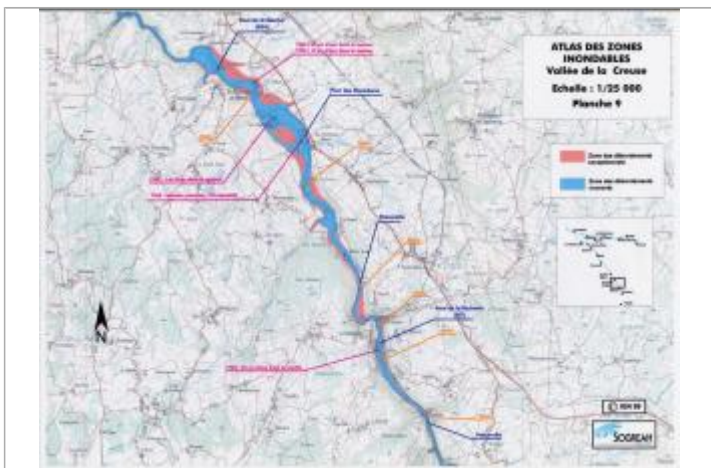

Extrait de l'AZI de la vallée de la Creuse

MARQUE

Texte : Crue de 1960
 Maximum de l'inondation : Oui
 Visibilité : Non renseigné État du repère : Non renseigné
 Pérennité : Non renseigné Repère calculé : Non renseigné
 PHEC : Non renseigné

SOURCE DE REPÉRAGE : RECENSEMENT AZI DE LA DDT23 - 01/02/2022

Type de repérage : Source bibliographique
 Organisme(s) : DDT 23

NIVELLEMENT AZI DDT23

Méthode : Non renseigné
 Organisme : DDT 23
 Référence nivelée : Marque d'inondation
 Système altimétrique : NGF IGN 1969 (système normal)
 Altitude de la référence (en m) : 379.860 m
 Altitude calculée de l'eau (en m) : 379.86 m