

Commune : **SAINTE-FEYRE**Rivière : **La Creuse**

Le Pont à la Dauge, pont de la D100

Commentaires : Pont à la dauge, pont de la D100/N2145

1 Repère(s) sur le site

GÉNÉRAL

Unité de gestion : Vienne-Charente-Atlantique

Code : AZI_DDT23_S_20

Date de mise à jour : 27/04/2022

Auteur : msemery



GÉOLOCALISATION

Coordonnées WGS84 : X: 1.93930208 / Y: 46.19213810

Coordonnées RGF93 (Lambert 93) : X: 618198.54 / Y: 6566360.37

Coordonnées RGF93 (ETRS89) : X: 1.9393021 / Y: 46.1921381

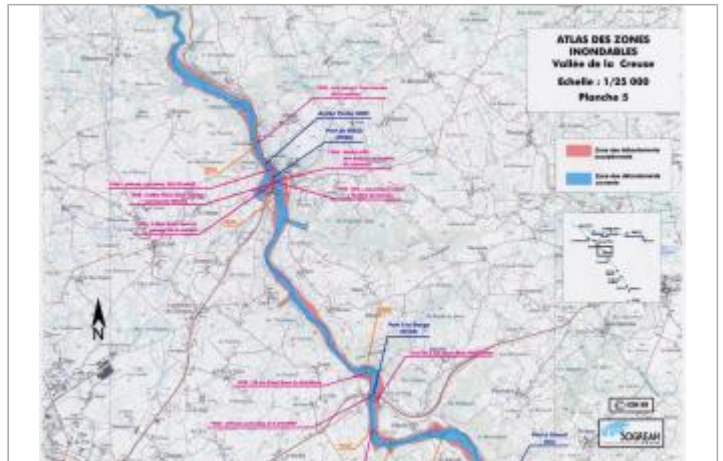
Code Hydro: L---0070

Rive de référence: Non renseigné

Extrait de l'AZI de la vallée de la Creuse

1960
Nature de l'inondation : Débordement de cours d'eau

Altitude calculée de l'eau : 315.24 m

Nature du repère : Document écrit

Commentaires : Altitude 315,24

GÉNÉRAL

Code : AZI_DDT23_R_20_1

Date de mise à jour :
Auteur : msemery

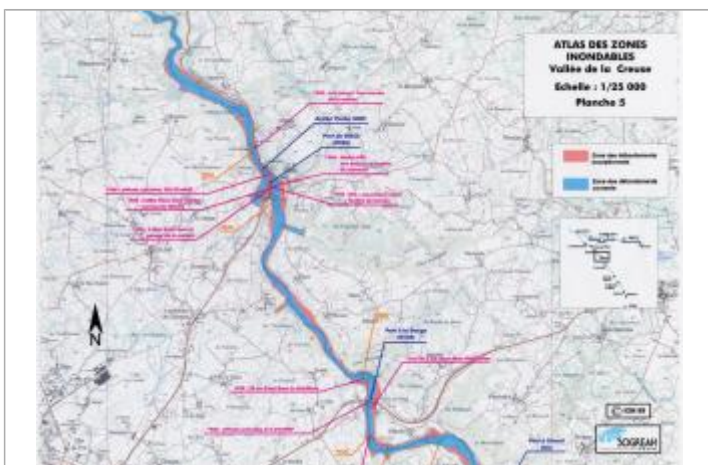
17/08/2022

Extrait de l'AZI de la vallée de la Creuse

MARQUE

Texte : Crue de 1960

Maximum de l'inondation : Oui

Visibilité : Non renseigné

État du repère : Non renseigné

Pérennité : Non renseigné

Repère calculé : Non renseigné

PHEC : Non renseigné

SOURCE DE REPÉRAGE : RECENSEMENT AZI DE LA DDT23 - 01/02/2022

Type de repérage : Source bibliographique

Organisme : DDT 23

NIVELLEMENT AZI DDT23

Méthode : Non renseigné

Organisme : DDT 23

Référence nivelée : Marque d'inondation

Système altimétrique : NGF IGN 1969 (système normal)

Altitude de la référence (en m) : 315.240 m

Altitude calculée de l'eau (en m) : 315.24 m