Commune : **SAINTE-FEYRE**
Rivière : **La Creuse**

## Les Vergnes

Commentaires : dans la chaufferie
**1** Repère(s) sur le site

**GÉNÉRAL**

**Unité de gestion :** Vienne-Charente-Atlantique  
**Code :** AZI\_DDT23\_S\_19      **Date de mise à jour :** 27/04/2022  
**Auteur :** msemery



**GÉOLOCALISATION**

**Coordonnées WGS84 :** X: 1.93874924 / Y: 46.19533400  
**Coordonnées RGF93 (Lambert 93) :** X: 618160.68 / Y: 6566715.82  
**Coordonnées RGF93 (ETRS89) :** X: 1.9387492 / Y: 46.195334  
**Code Hydro:** L---0070      **Rive de référence:** Non renseigné



**1999**
Nature du repère : **Document écrit**

Nature de l'inondation : **Débordement de cours d'eau**

Commentaires : 20 cm dans la chaufferie

**GÉNÉRAL**

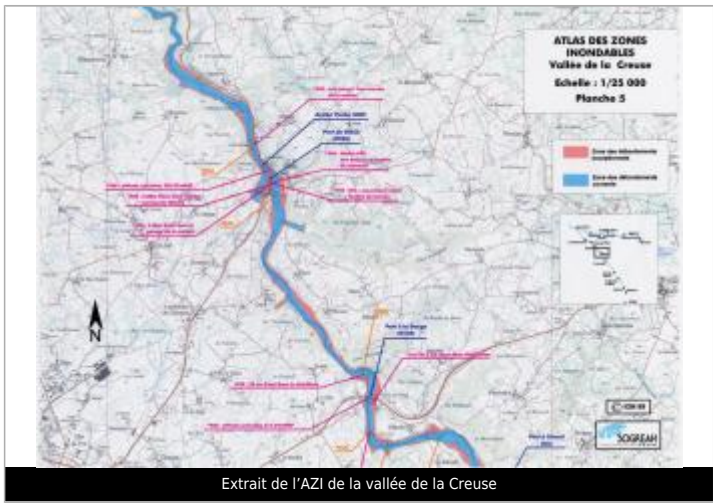
**Code :** AZI\_DDT23\_R\_19\_1      **Date de mise à jour :** 17/08/2022  
**Auteur :** msemery



**MARQUE**

**Texte :** Crue de 1999  
**Maximum de l'inondation :** Oui  
**Visibilité :** Non renseigné      **État du repère :** Non renseigné  
**Pérennité :** Non renseigné      **Repère calculé :** Non renseigné  
**PHEC :** Non renseigné

**SOURCE DE REPÉRAGE :** RECENSEMENT AZI DE LA DDT23 - 01/02/2022  
**Type de repérage :** Source bibliographique  
**Organisme(s) :** DDT 23