

Commune : **ANZEME**Rivière : **La Creuse**

Pont du Diable

Commentaires : Pont du Diable sur la D14.

1 Repère(s) sur le site

GÉNÉRAL

Unité de gestion : Vienne-Charente-Atlantique

Code : AZI_DDT23_S_12

Date de mise à jour : 27/04/2022

Auteur : msemery



GÉOLOCALISATION

Coordonnées WGS84 : X: 1.86539072 / Y: 46.26865080

Coordonnées RGF93 (Lambert 93) X: 612620.93 / Y: 6574935.59

Coordonnées RGF93 (ETRS89) : X: 1.8653907 / Y: 46.2686508

Code Hydro: L---0070

Rive de référence: Non renseigné

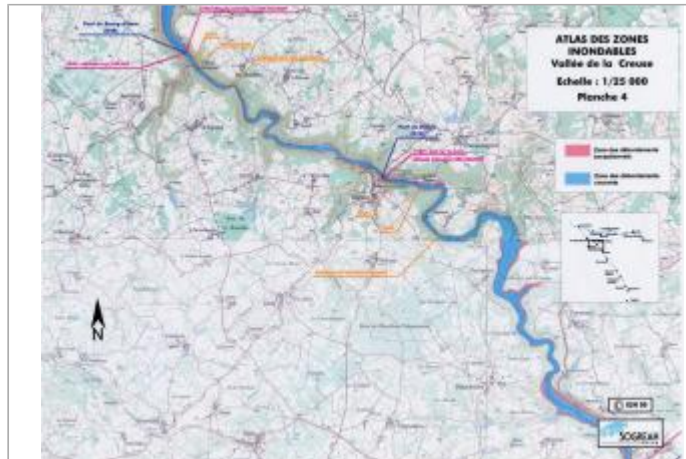

Extrait de l'AZI de la vallée de la Creuse

1960
Nature de l'inondation : **Débordement de cours d'eau**Altitude calculée de l'eau : **282.78 m**Nature du repère : **Document écrit**

Commentaires : altitude crue 282,78

GÉNÉRAL

Code : AZI_DDT23_R_12_1

Date de mise à jour :

Auteur : msemery

17/08/2022

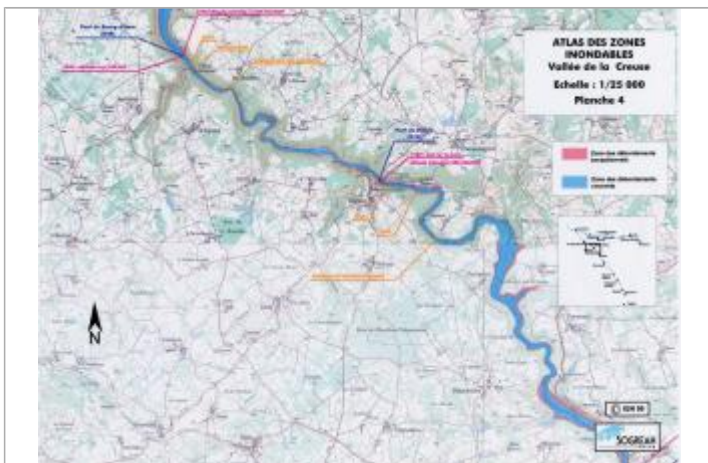

Extrait de l'AZI de la vallée de la Creuse

MARQUE

Texte : Crue de 1960

Maximum de l'inondation : Oui

Visibilité : Non renseigné

État du repère : Non renseigné

Pérennité : Non renseigné

Repère calculé : Non renseigné

PHEC : Non renseigné

SOURCE DE REPÉRAGE : RECENSEMENT AZI DE LA DDT23 - 01/02/2022

Type de repérage : Source bibliographique

Organisme : DDT 23

NIVELLEMENT AZI DDT23

Méthode : Non renseigné

Organisme : DDT 23

Référence nivelée : Marque d'inondation

Système altimétrique : NGF IGN 1969 (système normal)

Altitude de la référence (en m) : 282.780 m

Altitude calculée de l'eau (en m) : 282.78 m