

Commune : **LA CELLE-DUNOISE**Rivière : **La Creuse****Place de la Pierre Soleil****Commentaires** : Appartement du bas**1** Repère(s) sur le site**GÉNÉRAL****Unité de gestion** : Vienne-Charente-Atlantique**Code** : AZI_DDT23_S_10**Date de mise à jour** : 27/04/2022**Auteur** : msemery

Extrait de l'AZI de la vallée de la Creuse

GÉOLOCALISATION**Coordonnées WGS84** : X: 1.76954759 / Y: 46.30814460**Coordonnées RGF93 (Lambert 93)** X: 605308.73 / Y: 6579431.48**Coordonnées RGF93 (ETRS89)** : X: 1.7695476 / Y: 46.3081446**Code Hydro**: L---0070**Rive de référence**: Non renseigné**1960**Nature de l'inondation : **Débordement de cours d'eau**Nature du repère : **Document écrit****Commentaires** : 60 cm d'eau dans l'appartement du bas**GÉNÉRAL****Code** : AZI_DDT23_R_10_1**Date de mise à jour** :**Auteur** : msemery

02/05/2022

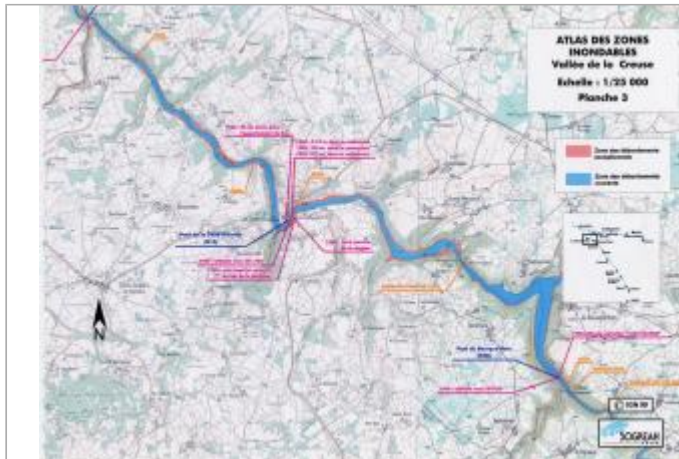
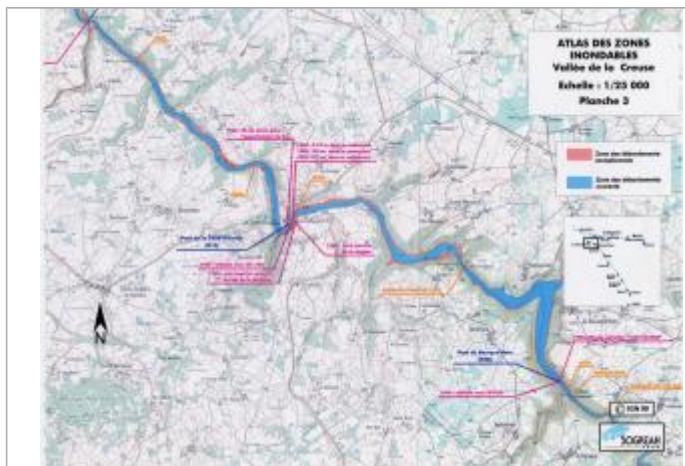

Extrait de l'AZI de la vallée de la Creuse

MARQUE**Texte** : Crue de 1960**Maximum de l'inondation** : Oui**Visibilité** : Non renseigné**État du repère** : Non renseigné**Pérennité** : Non renseigné**Repère calculé** : Non renseigné**PHEC** : Non renseigné**SOURCE DE REPÉRAGE** : RECENSEMENT AZI DE LA DDT23 - 01/02/2022**Type de repérage** : Source bibliographique**Organisme** : DDT 23