

Commune : **LA CELLE-DUNOISE** | Rivière : **La Creuse**

Pont de la Celle-Dunoise

Commentaires : Pont de la Celle-Dunoise sur la D15. **1** Repère(s) sur le site

GÉNÉRAL

Unité de gestion : Vienne-Charente-Atlantique
Code : AZI_DDT23_S_9 **Date de mise à jour :** 27/04/2022
Auteur : msemery

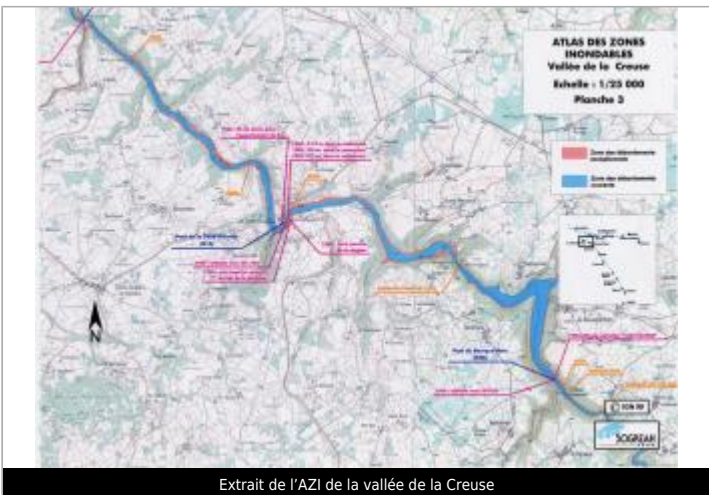

GÉOLOCALISATION

Coordonnées WGS84 : X: 1.77032543 / Y: 46.30814830
Coordonnées RGF93 (Lambert 93) X: 605368.59 / Y: 6579430.96
Coordonnées RGF93 (ETRS89) X: 1.7703254 / Y: 46.3081483
Code Hydro: L---0070 **Rive de référence:** Non renseigné

1960 Altitude calculée de l'eau : **231.755 m**

Nature de l'inondation : **Débordement de cours d'eau** Nature du repère : **Document écrit**

Commentaires : altitude crue 231,755

GÉNÉRAL

Code : AZI_DDT23_R_9_1 **Date de mise à jour :** 02/05/2022
Auteur : msemery

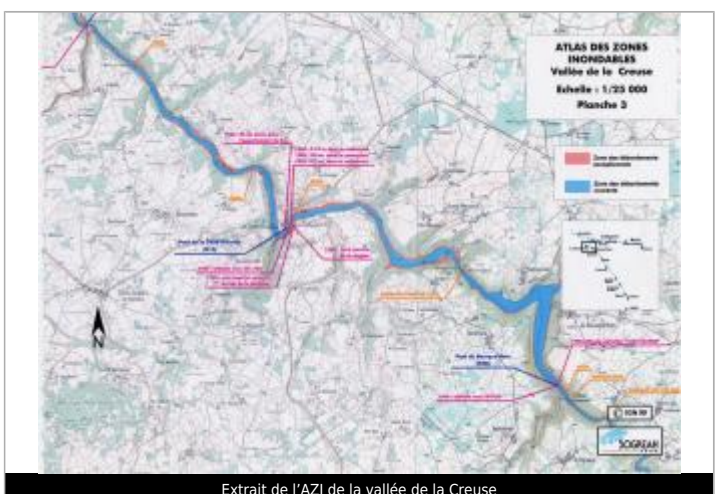

MARQUE

Texte : Crue de 1960
Maximum de l'inondation : Oui
Visibilité : Non renseigné **État du repère :** Non renseigné
Pérennité : Non renseigné **Repère calculé :** Non renseigné
PHEC : Non renseigné

SOURCE DE REPÉRAGE : RECENSEMENT AZI DE LA DDT23 - 01/02/2022

Type de repérage : Source bibliographique
Organisme(s) : DDT 23

NIVELLEMENT AZI DDT23

Méthode : Non renseigné
Organisme : DDT 23
Référence nivelée : Marque d'inondation
Système altimétrique : NGF IGN 1969 (système normal)
Altitude de la référence (en m) : 231.755 m
Altitude calculée de l'eau (en m) : 231.755 m