



Commune : **LA CELLE-DUNOISE**

Rivière : **La Creuse**

Rue des Pradelles, restaurant

Commentaires : Dans le restaurant

3 Repère(s) sur le site

GÉNÉRAL

Unité de gestion : Vienne-Charente-Atlantique

Code : AZI_DDT23_S_7

Date de mise à jour : 27/04/2022

Auteur : msemery

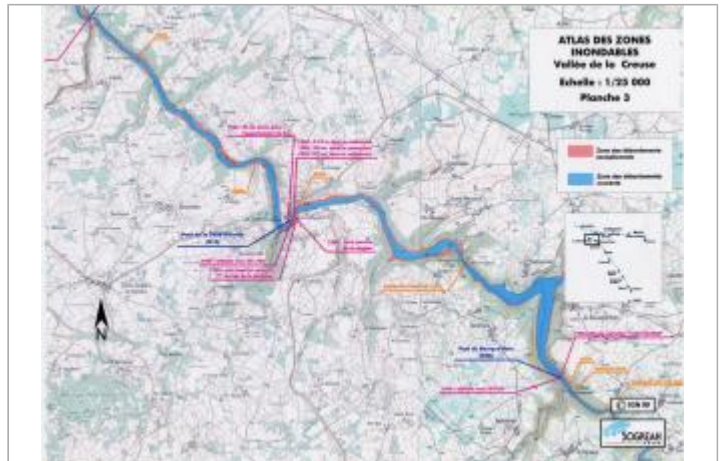

Extrait de l'AZI de la vallée de la Creuse

GÉOLOCALISATION

Coordonnées WGS84 : X: 1.77109051 / Y: 46.30817510

Coordonnées RGF93 (Lambert 93) : X: 605427.51 / Y: 6579433.02

Coordonnées RGF93 (ETRS89) : X: 1.7710905 / Y: 46.3081751

Code Hydro: L---0070

Rive de référence: Non renseigné



1960

Nature de l'inondation : **Débordement de cours d'eau**

Nature du repère : **Document écrit**

Commentaires : 2m10 dans le restaurant

GÉNÉRAL

Code : AZI_DDT23_R_7_1

Date de mise à jour :

Auteur : msemery

29/04/2022

MARQUE

Texte : Crue de 1960

Maximum de l'inondation : Oui

Visibilité : Non renseigné

État du repère : Non renseigné

Pérennité : Non renseigné

Repère calculé : Non renseigné

PHEC : Non renseigné

SOURCE DE REPÉRAGE : RECENSEMENT AZI DE LA DDT23 - 01/02/2022

Type de repérage : Source bibliographique

Organisme : DDT 23

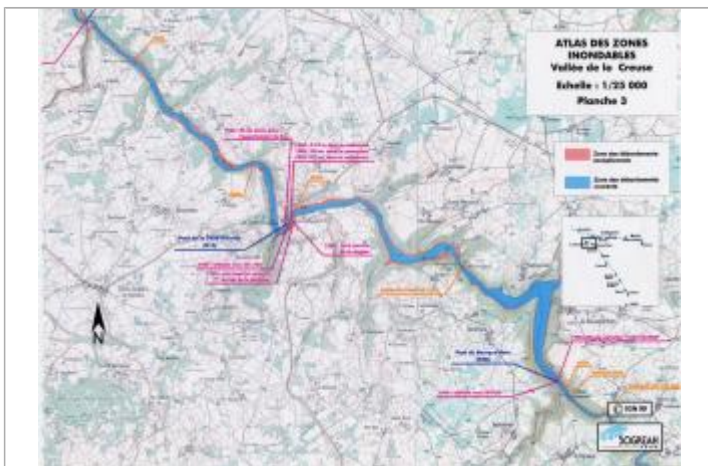

Extrait de l'AZI de la vallée de la Creuse