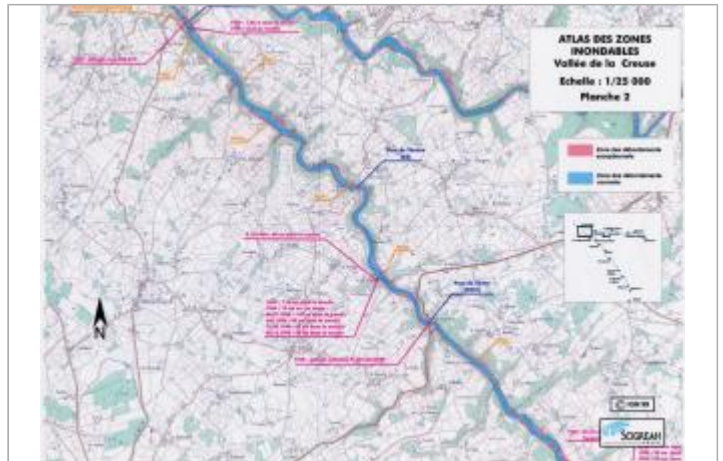
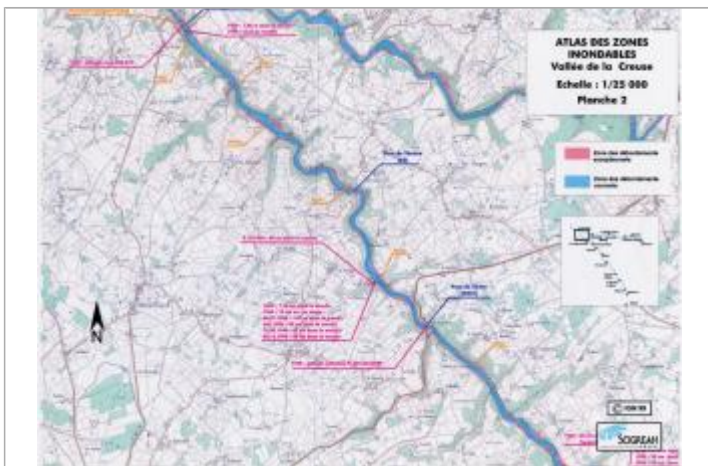

Commune : **VILLARD**Rivière : **La Creuse****Le Gué Cornu, moulin****6** Repère(s) sur le site**GÉNÉRAL****Unité de gestion :** Vienne-Charente-Atlantique**Code :** AZI_DDT23_S_4**Date de mise à jour :** 27/04/2022**Auteur :** msemery

Extrait de l'AZI de la vallée de la Creuse

GÉOLOCALISATION**Coordonnées WGS84 :** X: 1.71865000 / Y: 46.34281400**Coordonnées RGF93 (Lambert 93) :** X: 601454.64 / Y: 6583343.41**Coordonnées RGF93 (ETRS89) :** X: 1.71865 / Y: 46.342814**Code Hydro:** L---0070**Rive de référence:** Non renseigné**15 Février 1990**Nature de l'inondation : **Débordement de cours d'eau**Nature du repère : **Document écrit****Commentaires :** 45 cm dans le moulin**GÉNÉRAL****Code :** AZI_DDT23_R_4_5**Date de mise à jour :****Auteur :** msemery

27/04/2022

MARQUE**Texte :** Crue de 1990**Maximum de l'inondation :** Non**Visibilité :** Non renseigné**État du repère :** Non renseigné**Pérennité :** Non renseigné**Repère calculé :** Non renseigné**PHEC :** Non renseigné**SOURCE DE REPÉRAGE :** RECENSEMENT AZI DE LA DDT23 - 01/02/2022**Type de repérage :** Source bibliographique**Organisme :** DDT 23

Extrait de l'AZI de la vallée de la Creuse