

Commune : **VILLARD** | Rivière : **La Creuse**

Le Gué Cornu, moulin

6 Repère(s) sur le site

GÉNÉRAL

Unité de gestion : Vienne-Charente-Atlantique
Code : AZI_DDT23_S_4 **Date de mise à jour :** 27/04/2022
Auteur : msemery

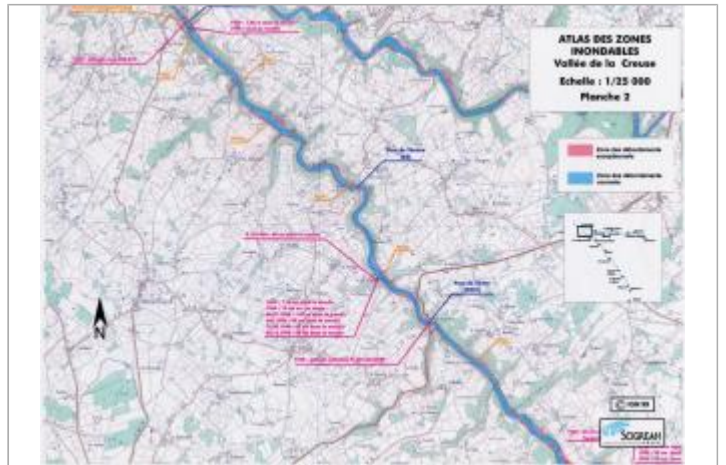

Extrait de l'AZI de la vallée de la Creuse

GÉOLOCALISATION

Coordonnées WGS84 : X: 1.71865000 / Y: 46.34281400
Coordonnées RGF93 (Lambert 93) X: 601454.64 / Y: 6583343.41
Coordonnées RGF93 (ETRS89) : X: 1.71865 / Y: 46.342814
Code Hydro: L---0070 **Rive de référence:** Non renseigné

6 janvier 1982
 Nature de l'inondation : **Débordement de cours d'eau** Nature du repère : **Document écrit**

Commentaires : 1m07 dans le moulin

GÉNÉRAL

Code : AZI_DDT23_R_4_3 **Date de mise à jour :** 27/04/2022
Auteur : msemery

MARQUE

Texte : Crue de 1982
Maximum de l'inondation : Oui
Visibilité : Non renseigné **État du repère :** Non renseigné
Pérennité : Non renseigné **Repère calculé :** Non renseigné
PHEC : Non renseigné

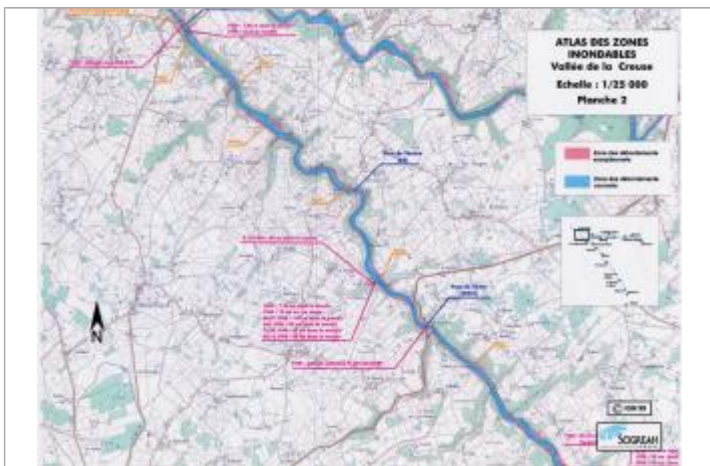

Extrait de l'AZI de la vallée de la Creuse

SOURCE DE REPÉRAGE : RECENSEMENT AZI DE LA DDT23 - 01/02/2022

Type de repérage : Source bibliographique
Organisme(s) : DDT 23