

Commune : **VILLARD**Rivière : **La Creuse****Le Gué Cornu, maison****1** Repère(s) sur le site**GÉNÉRAL****Unité de gestion :** Vienne-Charente-Atlantique**Code :** AZI_DDT23_S_3**Date de mise à jour :** 27/04/2022**Auteur :** msemery

Extrait de l'AZI de la vallée de la Creuse

GÉOLOCALISATION**Coordonnées WGS84 :** X: 1.71828325 / Y: 46.34248650**Coordonnées RGF93 (Lambert 93)** X: 601425.85 / Y: 6583307.5**Coordonnées RGF93 (ETRS89)** : X: 1.7182833 / Y: 46.3424865**Code Hydro:** L---0070**Rive de référence:** Non renseigné**4 Octobre 1960**Nature de l'inondation : **Débordement de cours d'eau**Nature du repère : **Document écrit****Commentaires :** 40 cm dans la cuisine**GÉNÉRAL****Code :** AZI_DDT23_R_3_1**Date de mise à jour :****Auteur :** msemery

27/04/2022

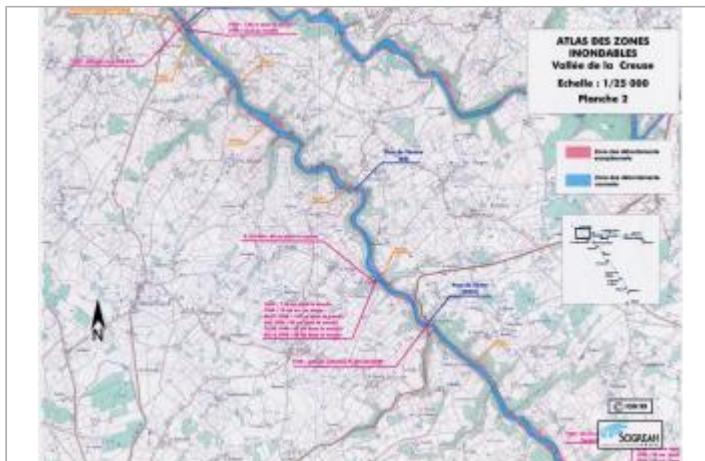
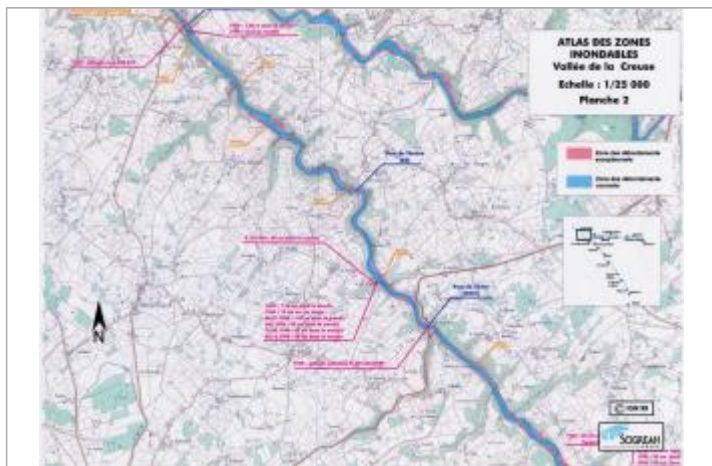

Extrait de l'AZI de la vallée de la Creuse

MARQUE**Texte :** Crue de 1960**Maximum de l'inondation :** Oui**Visibilité :** Non renseigné**État du repère :** Non renseigné**Pérennité :** Non renseigné**Repère calculé :** Non renseigné**PHEC :** Non renseigné**SOURCE DE REPÉRAGE :** RECENSEMENT AZI DE LA DDT23 - 01/02/2022**Type de repérage :** Source bibliographique**Organisme :** DDT 23