

Commune : **FRESSELINES** | Rivière : **La Creuse**

L'Orme, moulin

Commentaires : Moulin au bord de la D44. **2** Repère(s) sur le site

GÉNÉRAL

Unité de gestion : Vienne-Charente-Atlantique
Code : AZI_DDT23_S_2 **Date de mise à jour :** 27/04/2022
Auteur : msemery

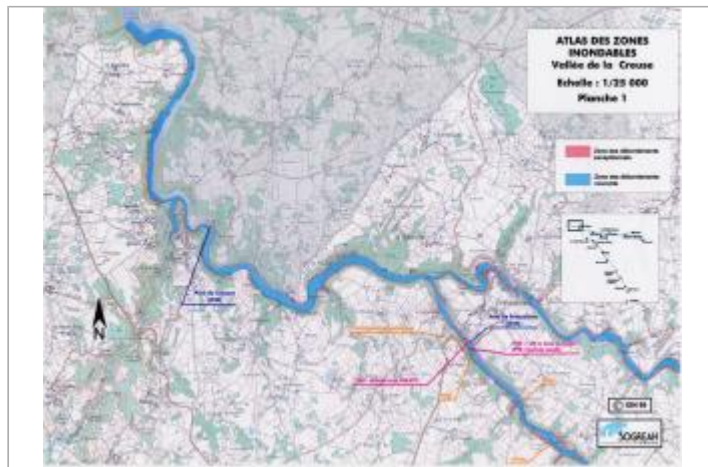

Extrait de l'AZI de la vallée de la Creuse

GÉOLOCALISATION

Coordonnées WGS84 : X: 1.67871500 / Y: 46.37798600
Coordonnées RGF93 (Lambert 93) X: 598448.98 / Y: 6587299.44
Coordonnées RGF93 (ETRS89) X: 1.678715 / Y: 46.377986
Code Hydro: L---0070 **Rive de référence:** Non renseigné

1999 Nature de l'inondation : **Débordement de cours d'eau** Nature du repère : **Document écrit**

Commentaires : seuil du moulin

GÉNÉRAL

Code : AZI_DDT23_R_2_2 **Date de mise à jour :** 27/04/2022
Auteur : msemery

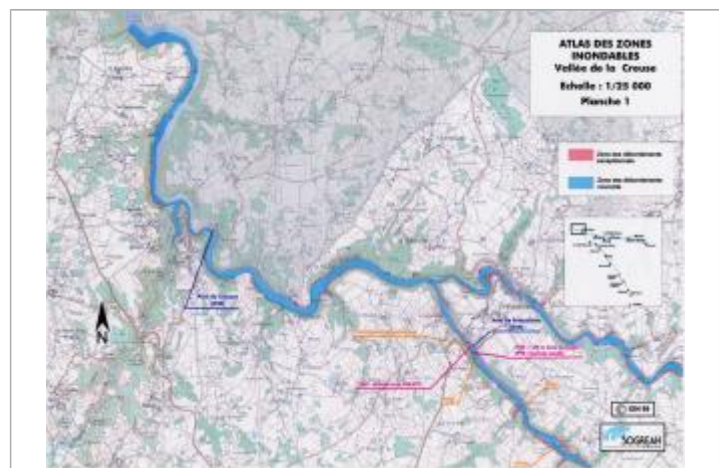

Extrait de l'AZI de la vallée de la Creuse

MARQUE

Texte : Crue de 1999
Maximum de l'inondation : Non
Visibilité : Non renseigné **État du repère :** Non renseigné
Pérennité : Non renseigné **Repère calculé :** Non renseigné
PHEC : Non renseigné

SOURCE DE REPÉRAGE : RECENSEMENT AZI DE LA DDT23 - 01/02/2022

Type de repérage : Source bibliographique
Organisme(s) : DDT 23