

Commune : **PONTARION** | Rivière : **Le Taurion**

**Le Moulin**

**Commentaires :** Moulin situé sur le chemin du moulin. **1** Repère(s) sur le site

**GÉNÉRAL**

**Unité de gestion :** Vienne-Charente-Atlantique  
**Code :** AZI\_DDT23\_S\_64      **Date de mise à jour :** 27/04/2022  
**Auteur :** msemery



Extrait de l'AZI de la vallée du Taurion

**GÉOLOCALISATION**

**Coordonnées WGS84 :** X: 1.84974910 / Y: 45.99277470  
**Coordonnées RGF93 (Lambert 93)** X: 610970.15 / Y: 6544319.95  
**Coordonnées RGF93 (ETRS89)** X: 1.8497491 / Y: 45.9927747  
**Code Hydro:** L0-0150      **Rive de référence:** Non renseigné

**1960** Nature de l'inondation : **Débordement de cours d'eau**      Nature du repère : **Document écrit**

**Commentaires :** 5cm de rentrer sur le seuil du n°2

**GÉNÉRAL**

**Code :** AZI\_DDT23\_R\_64\_1      **Date de mise à jour :** 27/04/2022  
**Auteur :** msemery

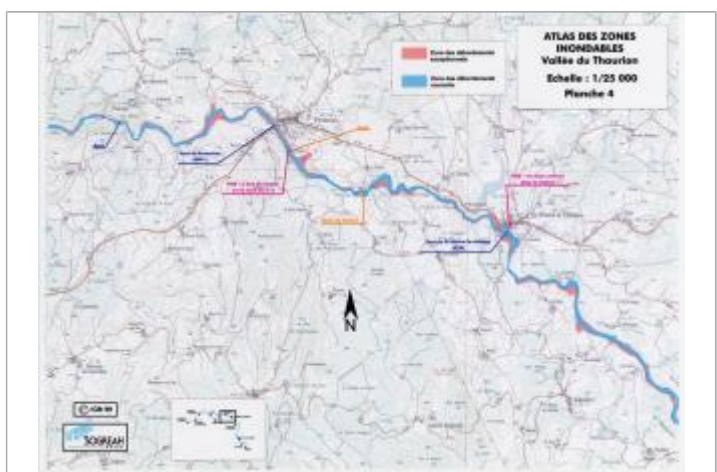

Extrait de l'AZI de la vallée du Taurion

**MARQUE**

**Texte :** Crue de 1960  
**Maximum de l'inondation :** Oui  
**Visibilité :** Non renseigné      **État du repère :** Non renseigné  
**Pérennité :** Non renseigné      **Repère calculé :** Non renseigné  
**PHEC :** Non renseigné

**SOURCE DE REPÉRAGE : RECENSEMENT AZI DE LA DDT23 - 01/02/2022**

**Type de repérage :** Source bibliographique  
**Organisme(s) :** DDT 23