



Commune : **BOSMOREAU-LES-MINES**

Rivière : **Le Taurion**

Route du palais, moulin

4 Repère(s) sur le site

GÉNÉRAL

Unité de gestion : Vienne-Charente-Atlantique

Code : AZI_DDT23_S_63

Date de mise à jour : 27/04/2022

Auteur : msemery

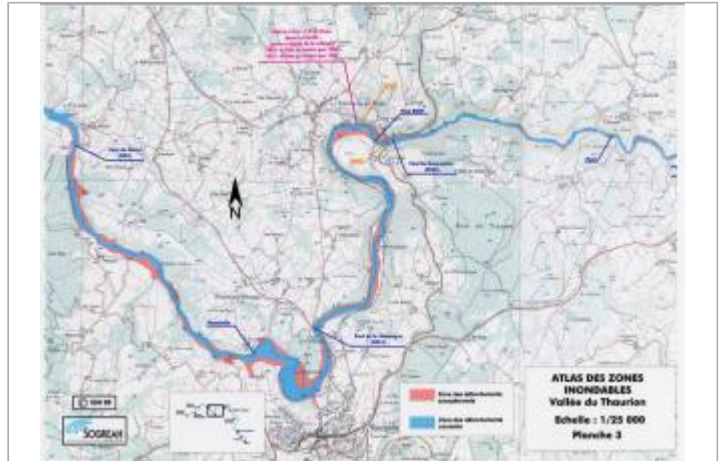

Extrait de l'AZI de la vallée du Taurion

GÉOLOCALISATION

Coordonnées WGS84 : X: 1.76281018 / Y: 45.99822870

Coordonnées RGF93 (Lambert 93) : X: 604251.07 / Y: 6545027.27

Coordonnées RGF93 (ETRS89) : X: 1.7628102 / Y: 45.9982287

Code Hydro: L0-0150

Rive de référence: Non renseigné



1910

Nature de l'inondation : **Débordement de cours d'eau**

Nature du repère : **Document écrit**

Commentaires : 1m51 d'eau dans le moulin

GÉNÉRAL

Code : AZI_DDT23_R_63_1

Date de mise à jour : 27/04/2022

Auteur : msemery

MARQUE

Texte : Crue de 1910

Maximum de l'inondation : Oui

Visibilité : Non renseigné

État du repère : Non renseigné

Pérennité : Non renseigné

Repère calculé : Non renseigné

PHEC : Non renseigné

SOURCE DE REPÉRAGE : RECENSEMENT AZI DE LA DDT23 - 01/02/2022

Type de repérage : Source bibliographique

Organisme(s) : DDT 23



Extrait de l'AZI de la vallée du Taurion

Commune : **BOSMOREAU-LES-MINES** | Rivière : **Le Taurion**

Route du palais, moulin

4 Repère(s) sur le site

GÉNÉRAL

Unité de gestion : Vienne-Charente-Atlantique
Code : AZI_DDT23_S_63 **Date de mise à jour :** 27/04/2022
Auteur : msemery

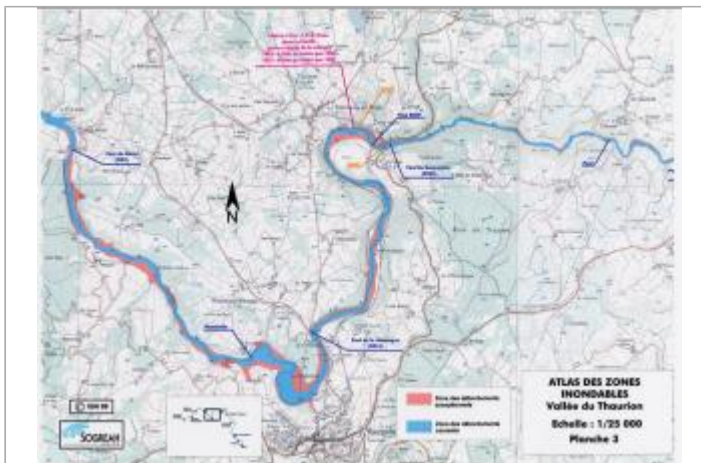

Extrait de l'AZI de la vallée du Thaurion

GÉOLOCALISATION

Coordonnées WGS84 : X: 1.76281018 / Y: 45.99822870
Coordonnées RGF93 (Lambert 93) : X: 604251.07 / Y: 6545027.27
Coordonnées RGF93 (ETRS89) : X: 1.7628102 / Y: 45.9982287
Code Hydro: L0-0150 **Rive de référence:** Non renseigné

1927 Nature de l'inondation : **Débordement de cours d'eau** Nature du repère : **Document écrit**

Commentaires : 71cm d'eau dans le moulin

GÉNÉRAL

Code : AZI_DDT23_R_63_2 **Date de mise à jour :** 27/04/2022
Auteur : msemery

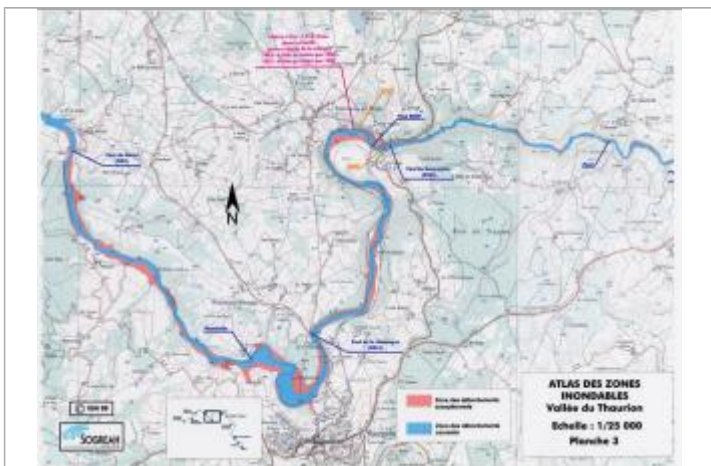

Extrait de l'AZI de la vallée du Thaurion

MARQUE

Texte : Crue de 1927
Maximum de l'inondation : Non
Visibilité : Non renseigné **État du repère :** Non renseigné
Pérennité : Non renseigné **Repère calculé :** Non renseigné
PHEC : Non renseigné

SOURCE DE REPÉRAGE : RECENSEMENT AZI DE LA DDT23 - 01/02/2022

Type de repérage : Source bibliographique
Organisme(s) : DDT 23

Commune : **BOSMOREAU-LES-MINES** | Rivière : **Le Taurion**

Route du palais, moulin

4 Repère(s) sur le site

GÉNÉRAL

Unité de gestion : Vienne-Charente-Atlantique
Code : AZI_DDT23_S_63 **Date de mise à jour :** 27/04/2022
Auteur : msemery

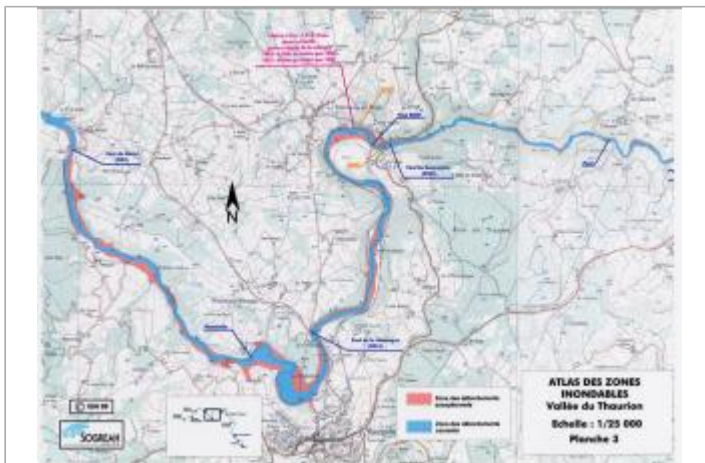

Extrait de l'AZI de la vallée du Taurion

GÉOLOCALISATION

Coordonnées WGS84 : X: 1.76281018 / Y: 45.99822870
Coordonnées RGF93 (Lambert 93) : X: 604251.07 / Y: 6545027.27
Coordonnées RGF93 (ETRS89) : X: 1.7628102 / Y: 45.9982287
Code Hydro: L0-0150 **Rive de référence:** Non renseigné

1960 Nature de l'inondation : **Débordement de cours d'eau** Nature du repère : **Document écrit**

Commentaires : 1m51 deau dans le moulin

GÉNÉRAL

Code : AZI_DDT23_R_63_3 **Date de mise à jour :** 27/04/2022
Auteur : msemery

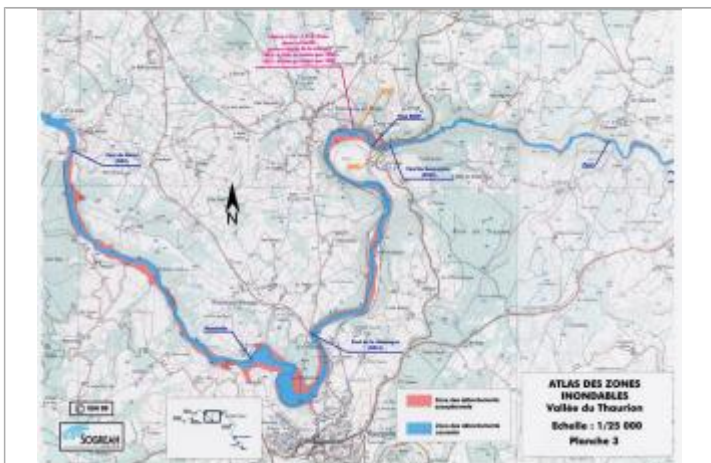

Extrait de l'AZI de la vallée du Taurion

MARQUE

Texte : Crue de 1960
Maximum de l'inondation : Oui
Visibilité : Non renseigné **État du repère :** Non renseigné
Pérennité : Non renseigné **Repère calculé :** Non renseigné
PHEC : Non renseigné

SOURCE DE REPÉRAGE : RECENSEMENT AZI DE LA DDT23 - 01/02/2022

Type de repérage : Source bibliographique
Organisme(s) : DDT 23



Commune : **BOSMOREAU-LES-MINES**

Rivière : **Le Taurion**

Route du palais, moulin

4 Repère(s) sur le site

GÉNÉRAL

Unité de gestion : Vienne-Charente-Atlantique

Code : AZI_DDT23_S_63

Date de mise à jour : 27/04/2022

Auteur : msemery

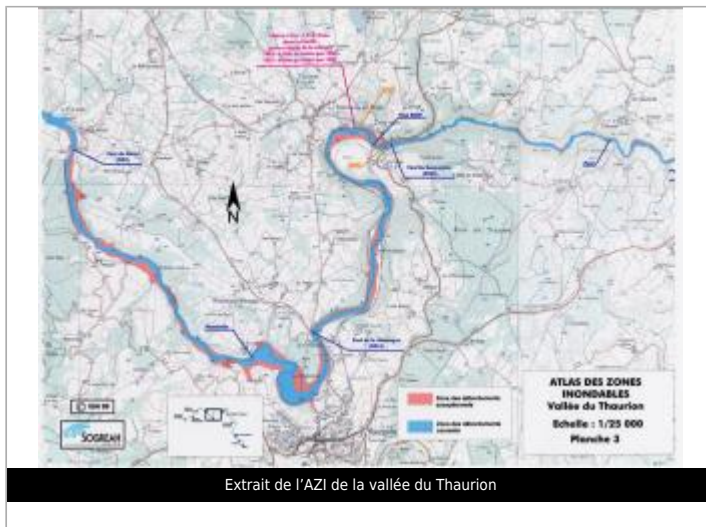

Extrait de l'AZI de la vallée du Taurion

GÉOLOCALISATION

Coordonnées WGS84 : X: 1.76281018 / Y: 45.99822870

Coordonnées RGF93 (Lambert 93) : X: 604251.07 / Y: 6545027.27

Coordonnées RGF93 (ETRS89) : X: 1.7628102 / Y: 45.9982287

Code Hydro: L0-0150

Rive de référence: Non renseigné



1982

Nature de l'inondation : **Débordement de cours d'eau**

Nature du repère : **Document écrit**

Commentaires : 1m d'eau dans le moulin

GÉNÉRAL

Code : AZI_DDT23_R_63_4

Date de mise à jour : 27/04/2022

Auteur : msemery

MARQUE

Texte : Crue de 1982

Maximum de l'inondation : Non

Visibilité : Non renseigné

État du repère : Non renseigné

Pérennité : Non renseigné

Repère calculé : Non renseigné

PHEC : Non renseigné

SOURCE DE REPÉRAGE : RECENSEMENT AZI DE LA DDT23 - 01/02/2022

Type de repérage : Source bibliographique

Organisme(s) : DDT 23



Extrait de l'AZI de la vallée du Taurion