



Commune : **BOUSSAC-BOURG**

Rivière : **La Petite Creuse**

## Les Roudières, hangar

**1** Repère(s) sur le site

### GÉNÉRAL

Unité de gestion : Vienne-Charente-Atlantique

Code : AZI\_DDT23\_S\_62

Date de mise à jour : 27/04/2022

Auteur : msemary

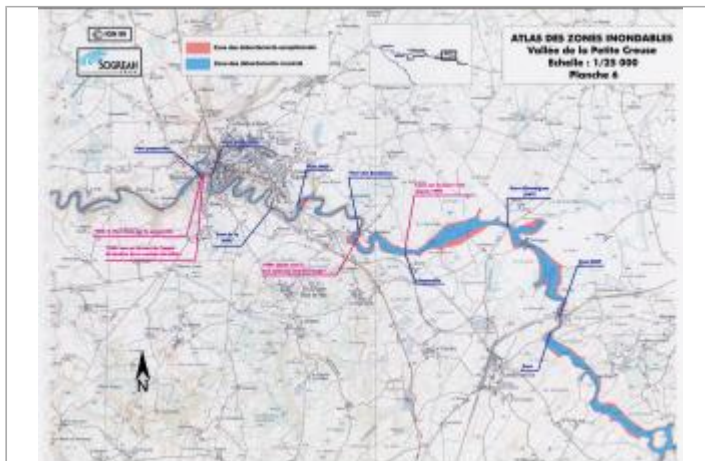

Extrait de l'AZI de la vallée de la Petite Creuse

### GÉOLOCALISATION

Coordonnées WGS84 : X: 2.24341977 / Y: 46.33912100

Coordonnées RGF93 (Lambert 93) X: 641807.75 / Y: 6582412.49

Coordonnées RGF93 (ETRS89) : X: 2.2434198 / Y: 46.339121

Code Hydro: L4-0170

Rive de référence: Non renseigné



**1940**

Nature de l'inondation : **Débordement de cours d'eau**

Nature du repère : **Document écrit**

Commentaires : eau jusqu'au coin du hangar

### GÉNÉRAL

Code : AZI\_DDT23\_R\_62\_1

Date de mise à jour : 27/04/2022

Auteur : msemary

### MARQUE

Texte : Crue de 1940

Maximum de l'inondation : Oui

Visibilité : Non renseigné

État du repère : Non renseigné

Pérennité : Non renseigné

Repère calculé : Non renseigné

PHEC : Non renseigné

**SOURCE DE REPÉRAGE : RECENSEMENT AZI DE LA DDT23 - 01/02/2022**

Type de repérage : Source bibliographique

Organisme(s) : DDT 23

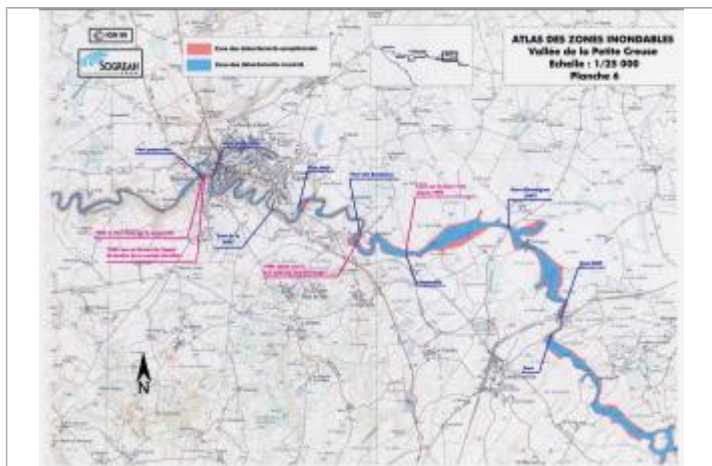

Extrait de l'AZI de la vallée de la Petite Creuse