Commune : **CLUGNAT**

Rivière : **La Petite Creuse**

Moulin de Bâtisse

Commentaires : Moulin de Bâtisse, au bord de la D68.

4 Repère(s) sur le site

GÉNÉRAL

Unité de gestion : Vienne-Charente-Atlantique

Code : AZI_DDT23_S_59 **Date de mise à jour** : 27/04/2022

Auteur : msemery



GÉOLOCALISATION

Coordonnées WGS84 : X: 2.11270401 / Y: 46.32956950

Coordonnées RGF93 (Lambert 93) X: 631742.25 / Y: 6581456.49

Coordonnées RGF93 (ETRS89) : X: 2.112704 / Y: 46.3295695

Code Hydro: L4--0170 **Rive de référence**: Non renseigné

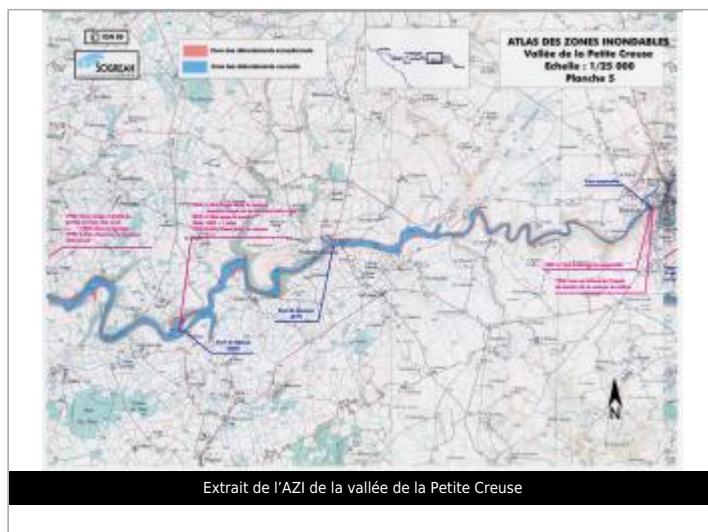

1999

Nature de l'inondation : **Débordement de cours d'eau**

Nature du repère : **Document écrit**

Commentaires : 70 cm dans le moulin.

GÉNÉRAL

Code : AZI_DDT23_R_59_4 **Date de mise à jour** : 27/04/2022

Auteur : msemery

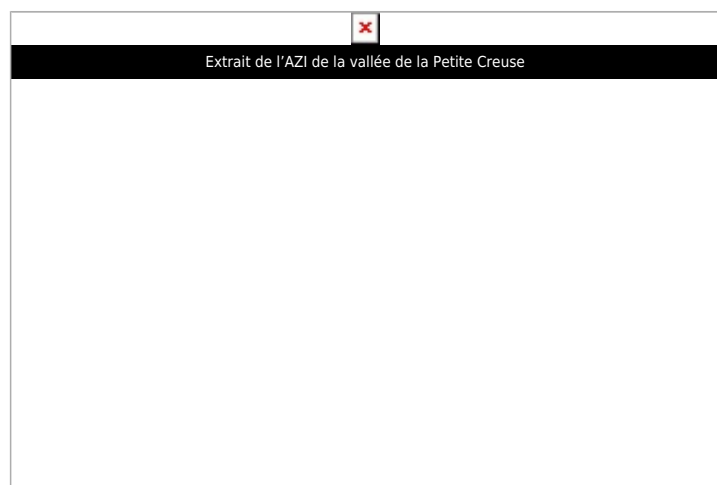

MARQUE

Maximum de l'inondation : Non

Visibilité : Non renseigné **État du repère** : Non renseigné

Pérennité : Non renseigné

Commune : **CLUGNAT**

Rivière : **La Petite Creuse**

Moulin de Bâtisse

Commentaires : Moulin de Bâtisse, au bord de la D68.

4 Repère(s) sur le site

GÉNÉRAL

Unité de gestion : Vienne-Charente-Atlantique
Code : AZI_DDT23_S_59 **Date de mise à jour** : 27/04/2022
Auteur : msemery



GÉOLOCALISATION

Coordonnées WGS84 : X: 2.11270401 / Y: 46.32956950
Coordonnées RGF93 (Lambert 93) X: 631742.25 / Y: 6581456.49
Coordonnées RGF93 (ETRS89) : X: 2.112704 / Y: 46.3295695
Code Hydro: L4--0170 **Rive de référence**: Non renseigné

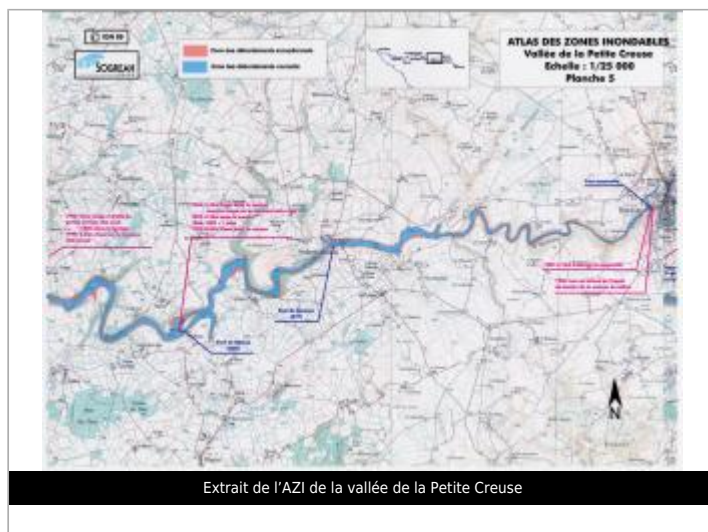

1952

Nature de l'inondation : **Débordement de cours d'eau**

Nature du repère : **Document écrit**

Commentaires : 35 cm d'eau dans la maison.

GÉNÉRAL

Code : AZI_DDT23_R_59_1 **Date de mise à jour** : 27/04/2022
Auteur : msemery

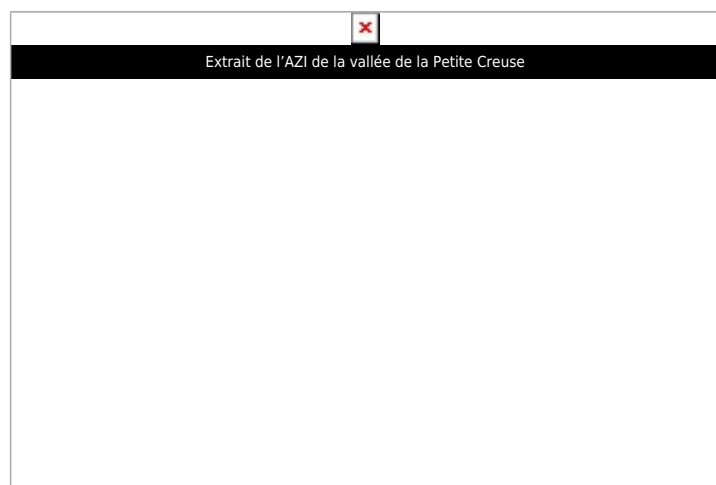

MARQUE

Maximum de l'inondation : Non
Visibilité : Non renseigné **État du repère** : Non renseigné
Pérennité : Non renseigné

	Commune : CLUGNAT	Rivière : La Petite Creuse
	Moulin de Bâtisse	

Commentaires : Moulin de Bâtisse, au bord de la D68.

4 Repère(s) sur le site

GÉNÉRAL

Unité de gestion : Vienne-Charente-Atlantique

Code : AZI_DDT23_S_59 **Date de mise à jour** : 27/04/2022

Auteur : msemery



GÉOLOCALISATION

Coordonnées WGS84 : X: 2.11270401 / Y: 46.32956950

Coordonnées RGF93 (Lambert 93) X: 631742.25 / Y: 6581456.49

Coordonnées RGF93 (ETRS89) : X: 2.112704 / Y: 46.3295695

Code Hydro: L4--0170 **Rive de référence**: Non renseigné

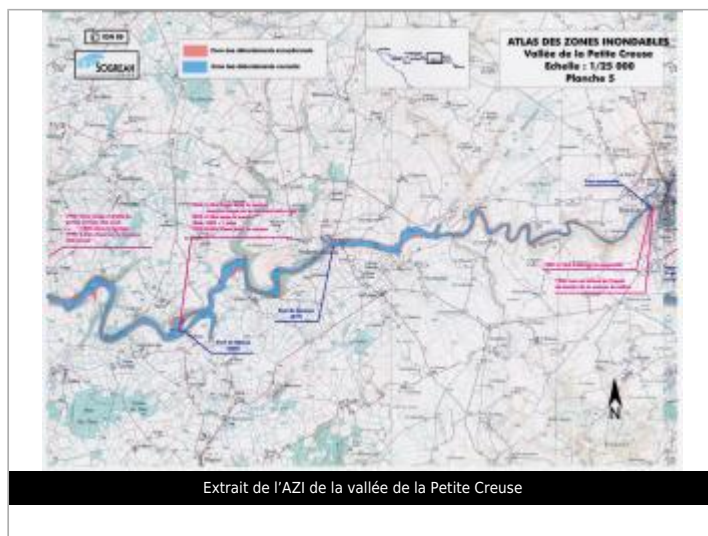

	1960	Nature de l'inondation : Débordement de cours d'eau	Nature du repère : Marque peinture ou encre
	Commentaires : 1m40 d'eau dans la maison, marque rouge sur le bâtiment côtés route.		

GÉNÉRAL

Code : AZI_DDT23_R_59_2 **Date de mise à jour** : 28/04/2022

Auteur : msemery



MARQUE

Maximum de l'inondation : Oui

Visibilité : Non renseigné **État du repère** : Non renseigné

Pérennité : Non renseigné

Commune : **CLUGNAT**Rivière : **La Petite Creuse**

Moulin de Bâtisse

Commentaires : Moulin de Bâtisse, au bord de la D68.

4

Repère(s) sur le site

GÉNÉRAL

Unité de gestion : Vienne-Charente-Atlantique

Code : AZI_DDT23_S_59

Date de mise à jour : 27/04/2022

Auteur : msemery

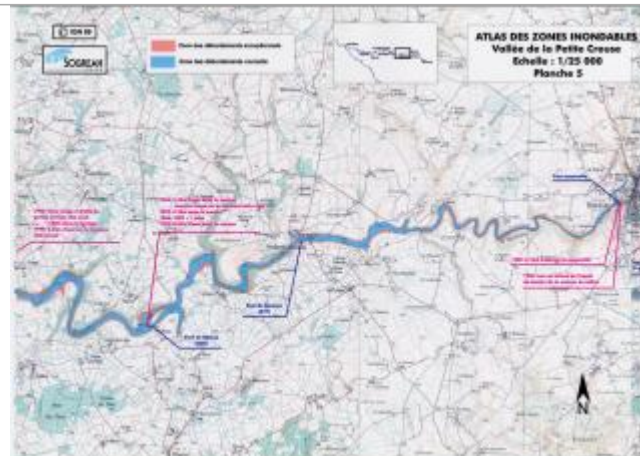
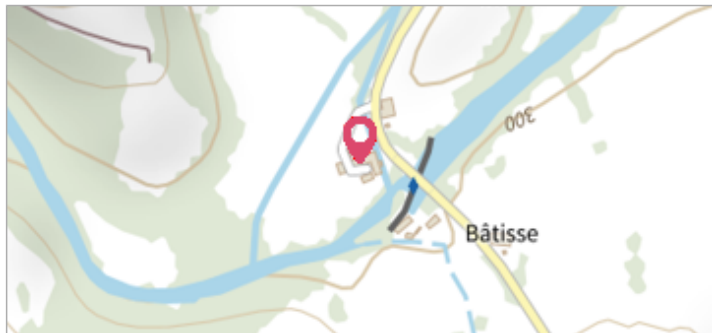

Extrait de l'AZI de la vallée de la Petite Creuse

GÉOLOCALISATION

Coordonnées WGS84 : X: 2.11270401 / Y: 46.32956950

Coordonnées RGF93 (Lambert 93) : X: 631742.25 / Y: 6581456.49

Coordonnées RGF93 (ETRS89) : X: 2.112704 / Y: 46.3295695

Code Hydro: L4--0170

Rive de référence: Non renseigné



1960

Nature de l'inondation : **Débordement de cours d'eau**

Nature du repère : **Document écrit**

Commentaires : 1999 + 1m60 dans le moulin = 2m10.

GÉNÉRAL

Code : AZI_DDT23_R_59_3

Date de mise à jour :

Auteur : msemery

28/04/2022

MARQUE

Texte : Max crue 1960

Maximum de l'inondation : Oui

Visibilité : Non renseigné

État du repère : Non renseigné

Pérennité : Non renseigné



Extrait de l'AZI de la vallée de la Petite Creuse