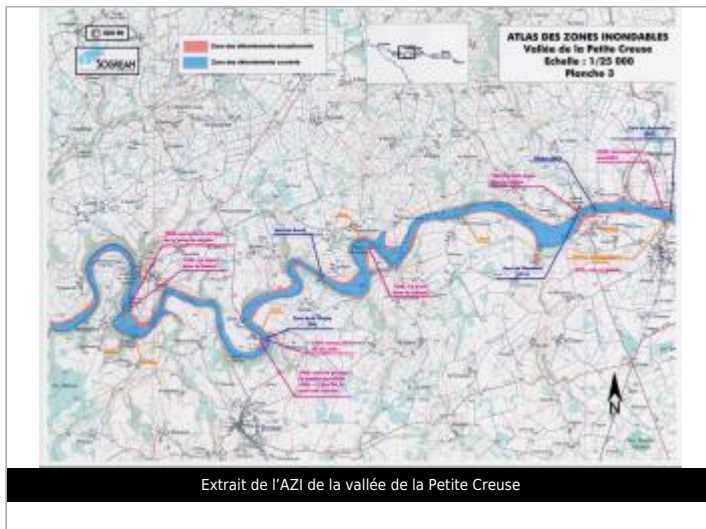

Commune : **GENOUILLAC**Rivière : **La Petite Creuse****Le Moulin de Chambon****1** Repère(s) sur le site**GÉNÉRAL****Unité de gestion :** Vienne-Charente-Atlantique**Code :** AZI_DDT23_S_50**Date de mise à jour :** 27/04/2022**Auteur :** msemery

Extrait de l'AZI de la vallée de la Petite Creuse

GÉOLOCALISATION**Coordonnées WGS84 :** X: 1.97464906 / Y: 46.35894540**Coordonnées RGF93 (Lambert 93) :** X: 621164.9 / Y: 6584847.12**Coordonnées RGF93 (ETRS89) :** X: 1.9746491 / Y: 46.3589454**Code Hydro:** L4--0170**Rive de référence:** Non renseigné**1960**Nature de l'inondation : **Débordement de cours d'eau**Nature du repère : **Document écrit****Commentaires :** 40cm d'eau dans la cuisine**GÉNÉRAL****Code :** AZI_DDT23_R_50_1**Date de mise à jour :****Auteur :** msemery

27/04/2022

MARQUE**Texte :** Crue de 1960**Maximum de l'inondation :** Oui**Visibilité :** Non renseigné**État du repère :** Non renseigné**Pérennité :** Non renseigné**Repère calculé :** Non renseigné**PHEC :** Non renseigné**SOURCE DE REPÉRAGE :** RECENSEMENT AZI DE LA DDT23 - 01/02/2022**Type de repérage :** Source bibliographique**Organisme :** DDT 23

Extrait de l'AZI de la vallée de la Petite Creuse