

Commune : **BONNAT** | Rivière : **La Petite Creuse**

Le Pont à la Chatte, n°2 - Garage

Commentaires : Garage du 2 Pont à la Chatte. **2** Repère(s) sur le site

GÉNÉRAL

Unité de gestion : Vienne-Charente-Atlantique
Code : AZI_DDT23_S_48 **Date de mise à jour :** 27/04/2022
Auteur : msemery

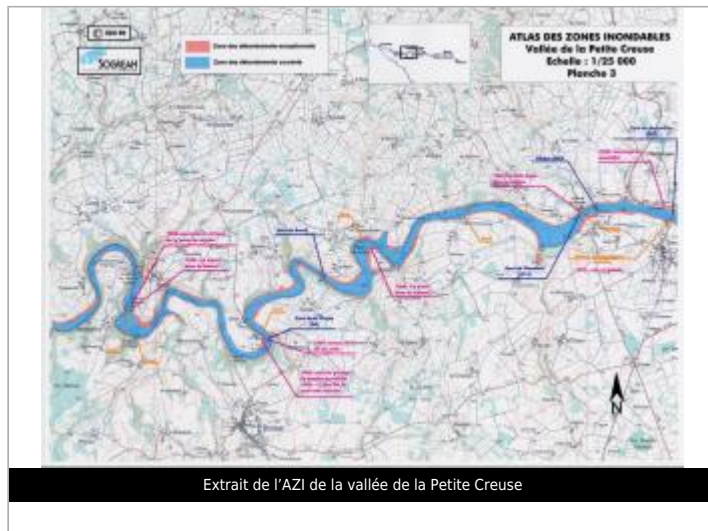

GÉOLOCALISATION

Coordonnées WGS84 : X: 1.90847712 / Y: 46.34020560
Coordonnées RGF93 (Lambert 93) : X: 616048.75 / Y: 6582834.41
Coordonnées RGF93 (ETRS89) : X: 1.9084771 / Y: 46.3402056
Code Hydro: L4-0170 **Rive de référence:** Non renseigné

1960 Nature de l'inondation : **Débordement de cours d'eau** Nature du repère : **Document écrit**

Commentaires : seuil de garage de gauche du moulin

GÉNÉRAL

Code : AZI_DDT23_R_48_1 **Date de mise à jour :** 27/04/2022
Auteur : msemery

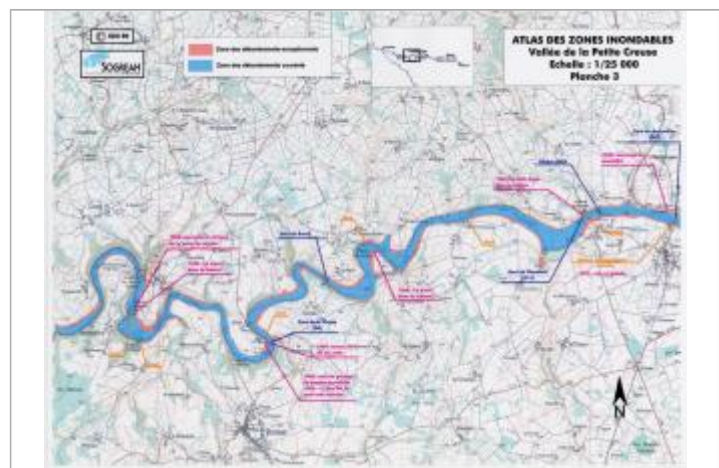

Extrait de l'AZI de la vallée de la Petite Creuse

MARQUE

Texte : Crue de 1960
Maximum de l'inondation : Oui
Visibilité : Non renseigné **État du repère :** Non renseigné
Pérennité : Non renseigné **Repère calculé :** Non renseigné
PHEC : Non renseigné

SOURCE DE REPÉRAGE : RECENSEMENT AZI DE LA DDT23 - 01/02/2022

Type de repérage : Source bibliographique
Organisme(s) : DDT 23

Commune : **BONNAT** | Rivière : **La Petite Creuse**

Le Pont à la Chatte, n°2 - Garage

Commentaires : Garage du 2 Pont à la Chatte.

2 Repère(s) sur le site

GÉNÉRAL

Unité de gestion : Vienne-Charente-Atlantique
Code : AZI_DDT23_S_48 **Date de mise à jour** : 27/04/2022
Auteur : msemery



GÉOLOCALISATION

Coordonnées WGS84 : X: 1.90847712 / Y: 46.34020560
Coordonnées RGF93 (Lambert 93) X: 616048.75 / Y: 6582834.41
Coordonnées RGF93 (ETRS89) : X: 1.9084771 / Y: 46.3402056
Code Hydro: L4-0170 **Rive de référence**: Non renseigné

1960
 Nature de l'inondation : **Débordement de cours d'eau** Nature du repère : **Document écrit**

Commentaires : 30cm sur le seuil de la marche

GÉNÉRAL

Code : AZI_DDT23_R_48_2 **Date de mise à jour** : 27/04/2022
Auteur : msemery

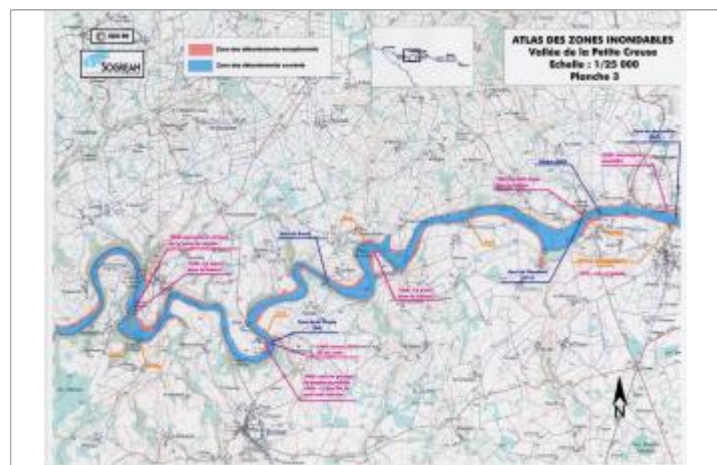

Extrait de l'AZI de la vallée de la Petite Creuse

MARQUE

Texte : Crue de 1960
Maximum de l'inondation : Oui
Visibilité : Non renseigné **État du repère** : Non renseigné
Pérennité : Non renseigné **Repère calculé** : Non renseigné
PHEC : Non renseigné

SOURCE DE REPÉRAGE : RECENSEMENT AZI DE LA DDT23 - 01/02/2022

Type de repérage : Source bibliographique
Organisme(s) : DDT 23