



Commune : **BONNAT**

Rivière : **La Petite Creuse**

Le Pont à la Chatte, pont de la D6

1 Repère(s) sur le site

GÉNÉRAL

Unité de gestion : Vienne-Charente-Atlantique

Code : AZI_DDT23_S_47

Date de mise à jour : 27/04/2022

Auteur : msemery

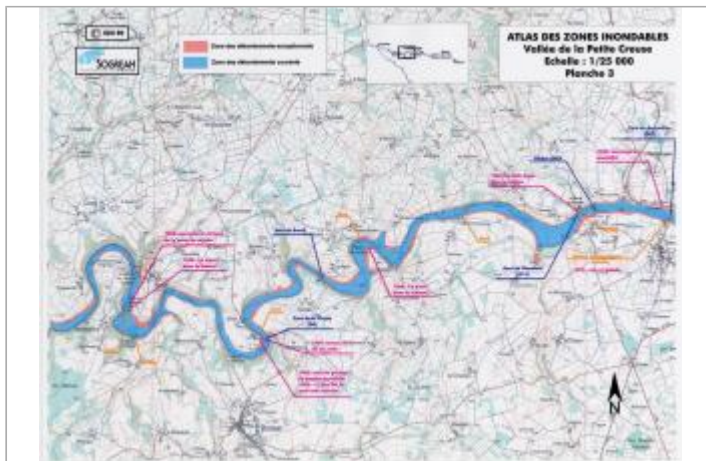

Extrait de l'AZI de la vallée de la Petite Creuse

GÉOLOCALISATION

Coordonnées WGS84 : X: 1.90979631 / Y: 46.34008120

Coordonnées RGF93 (Lambert 93) X: 616150.01 / Y: 6582819.19

Coordonnées RGF93 (ETRS89) : X: 1.9097963 / Y: 46.3400812

Code Hydro: L4-0170

Rive de référence: Non renseigné



1960

Nature de l'inondation : **Débordement de cours d'eau**

Nature du repère : **Document écrit**

Commentaires : au niveau de la clé de voûte du pont

GÉNÉRAL

Code : AZI_DDT23_R_47_1

Date de mise à jour : 27/04/2022

Auteur : msemery

MARQUE

Texte : Crue de 1960

Maximum de l'inondation : Oui

Visibilité : Non renseigné

État du repère : Non renseigné

Pérennité : Non renseigné

Repère calculé : Non renseigné

PHEC : Non renseigné

SOURCE DE REPÉRAGE : RECENSEMENT AZI DE LA DDT23 - 01/02/2022

Type de repérage : Source bibliographique

Organisme(s) : DDT 23

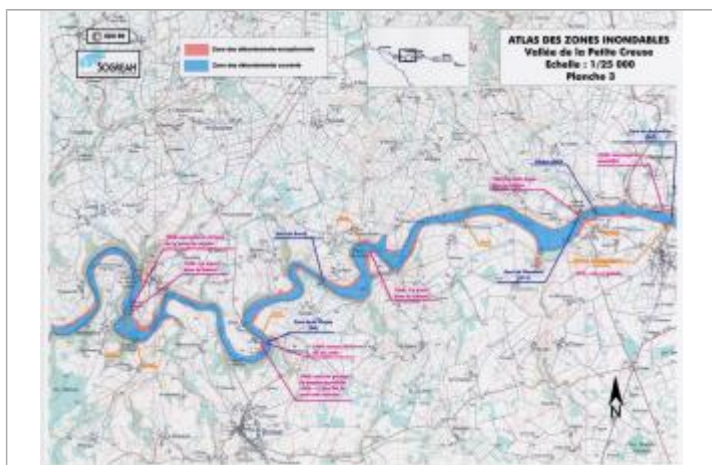

Extrait de l'AZI de la vallée de la Petite Creuse