



Commune : **LINARD-MALVAL**

Rivière : **La Petite Creuse**

Le Moulin de Malval, n°3

Commentaires : Maison au Moulin de Malval, n°3.

1 Repère(s) sur le site

GÉNÉRAL

Unité de gestion : Vienne-Charente-Atlantique

Code : AZI_DDT23_S_46

Date de mise à jour : 27/04/2022

Auteur : msemery

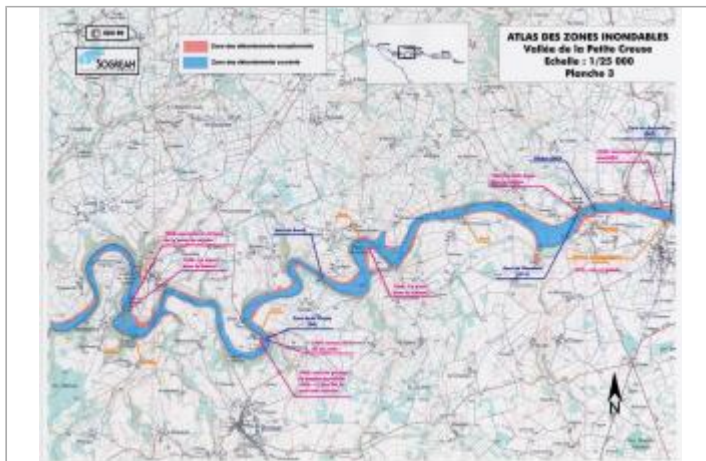

Extrait de l'AZI de la vallée de la Petite Creuse

GÉOLOCALISATION

Coordonnées WGS84 : X: 1.88211049 / Y: 46.34488780

Coordonnées RGF93 (Lambert 93) : X: 614028.33 / Y: 6583382.7

Coordonnées RGF93 (ETRS89) : X: 1.8821105 / Y: 46.3448878

Code Hydro: L4-0170

Rive de référence: Non renseigné



1960

Nature de l'inondation : **Débordement de cours d'eau**

Nature du repère : **Document écrit**

Commentaires : 1m d'eau dans la maison

GÉNÉRAL

Code : AZI_DDT23_R_46_1

Date de mise à jour : 27/04/2022

Auteur : msemery

MARQUE

Texte : Crue de 1960

Maximum de l'inondation : Oui

Visibilité : Non renseigné

État du repère : Non renseigné

Pérennité : Non renseigné

Repère calculé : Non renseigné

PHEC : Non renseigné

SOURCE DE REPÉRAGE : RECENSEMENT AZI DE LA DDT23 - 01/02/2022

Type de repérage : Source bibliographique

Organisme : DDT 23

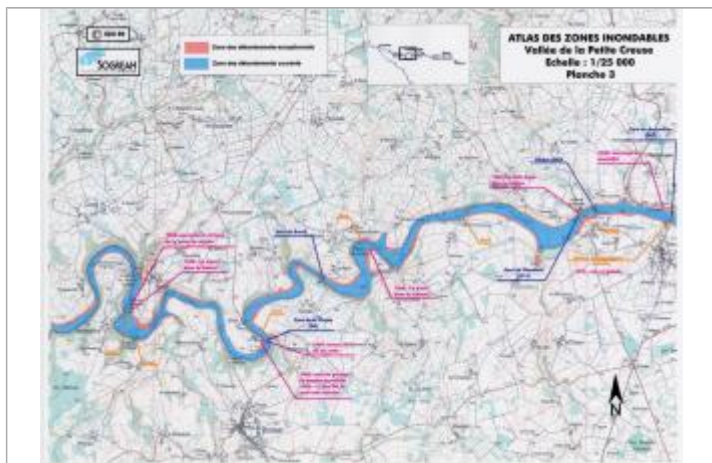

Extrait de l'AZI de la vallée de la Petite Creuse