



Commune : **LINARD-MALVAL**

Rivière : **La Petite Creuse**

Le Moulin de Malval, n°5

Commentaires : Moulin au Moulin de Malval, n°5.

1 Repère(s) sur le site

GÉNÉRAL

Unité de gestion : Vienne-Charente-Atlantique

Code : AZI_DDT23_S_45

Date de mise à jour : 27/04/2022

Auteur : msemery

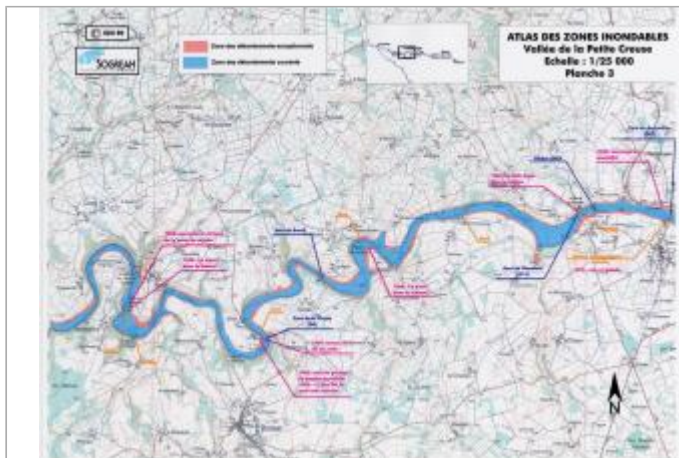

Extrait de l'AZI de la vallée de la Petite Creuse

GÉOLOCALISATION

Coordonnées WGS84 : X: 1.88159422 / Y: 46.34508970

Coordonnées RGF93 (Lambert 93) X: 613988.95 / Y: 6583405.68

Coordonnées RGF93 (ETRS89) : X: 1.8815942 / Y: 46.3450897

Code Hydro: L4-0170

Rive de référence: Non renseigné



1960

Nature de l'inondation : **Débordement de cours d'eau**

Nature du repère : **Document écrit**

Commentaires : eau jusqu'au linteau de la porte du moulin

GÉNÉRAL

Code : AZI_DDT23_R_45_1

Date de mise à jour :

Auteur : msemery

27/04/2022

MARQUE

Texte : Crue de 1960

Maximum de l'inondation : Oui

Visibilité : Non renseigné

État du repère : Non renseigné

Pérennité : Non renseigné

Repère calculé : Non renseigné

PHEC : Non renseigné

SOURCE DE REPÉRAGE : RECENSEMENT AZI DE LA DDT23 - 01/02/2022

Type de repérage : Source bibliographique

Organisme(s) : DDT 23

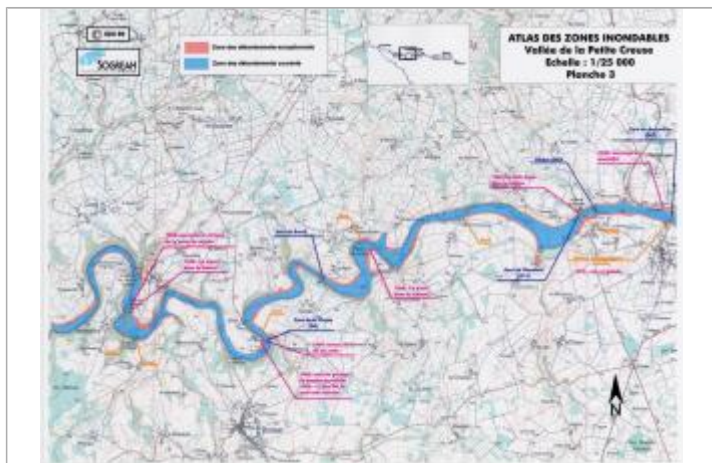

Extrait de l'AZI de la vallée de la Petite Creuse