

Commune : **CHENIERS** | Rivière : **La Petite Creuse**

Camping du Moulin de Piot - Café

1 Repère(s) sur le site

GÉNÉRAL

Unité de gestion : Vienne-Charente-Atlantique
Code : AZI_DDT23_S_44 **Date de mise à jour :** 27/04/2022
Auteur : msemery

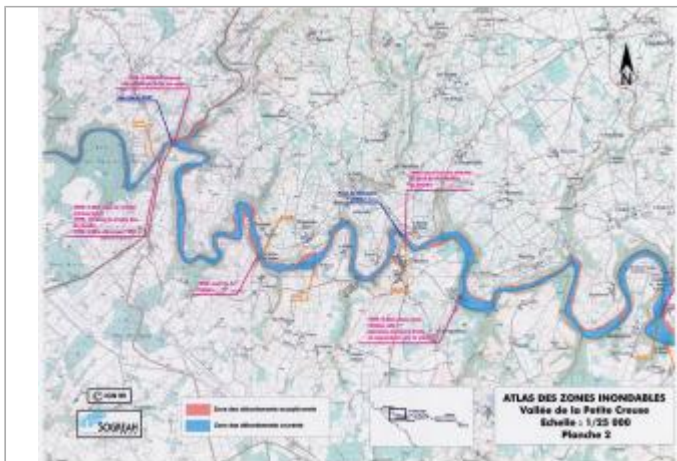

Extrait de l'AZI de la vallée de la Petite Creuse

GÉOLOCALISATION

Coordonnées WGS84 : X: 1.83975029 / Y: 46.34713640
Coordonnées RGF93 (Lambert 93) X: 610774.51 / Y: 6583679.38
Coordonnées RGF93 (ETRS89) : X: 1.8397503 / Y: 46.3471364
Code Hydro: L4-0170 **Rive de référence:** Non renseigné

1999 Nature de l'inondation : **Débordement de cours d'eau** Nature du repère : **Document écrit**

Commentaires : 33cm d'eau dans l'ancien café, la dernière maison à droite en descendant au moulin

GÉNÉRAL

Code : AZI_DDT23_R_44_1 **Date de mise à jour :** 27/04/2022
Auteur : msemery

MARQUE

Texte : Crue de 1999
Maximum de l'inondation : Oui
Visibilité : Non renseigné **État du repère :** Non renseigné
Pérennité : Non renseigné **Repère calculé :** Non renseigné
PHEC : Non renseigné

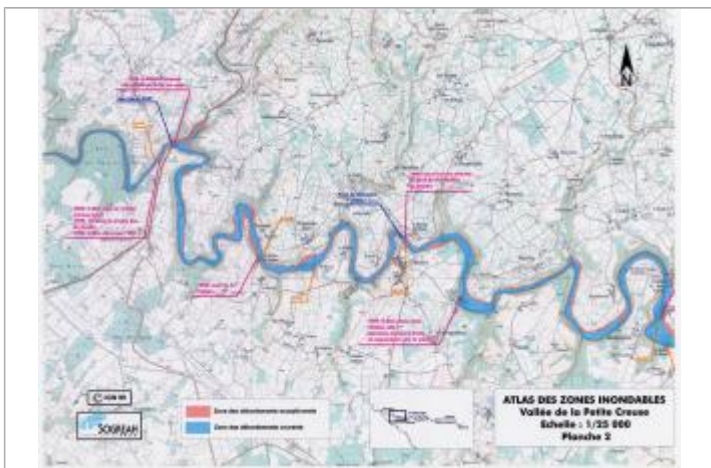

Extrait de l'AZI de la vallée de la Petite Creuse

SOURCE DE REPÉRAGE : RECENSEMENT AZI DE LA DDT23 - 01/02/2022

Type de repérage : Source bibliographique
Organisme(s) : DDT 23