Commune : **CHENIERS** | Rivière : **La Petite Creuse**

Le Pont, n°9

Commentaires : maison

1 Repère(s) sur le site

GÉNÉRAL

Unité de gestion : Vienne-Charente-Atlantique
Code : AZI_DDT23_S_43 **Date de mise à jour :** 27/04/2022
Auteur : msemery

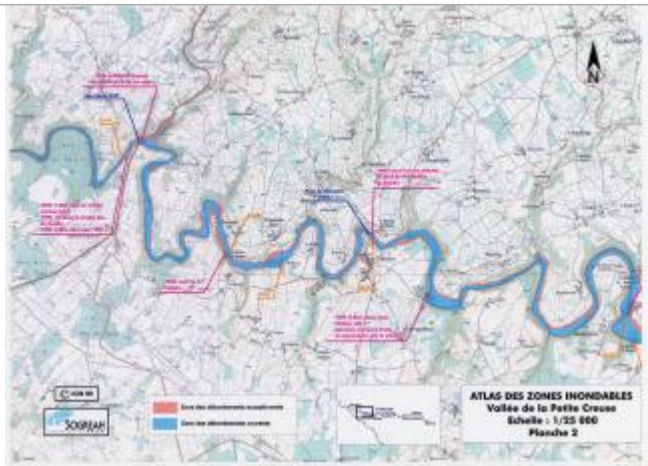

Extrait de l'AZI de la vallée de la Petite Creuse

GÉOLOCALISATION

Coordonnées WGS84 : X: 1.82834979 / Y: 46.35545700
Coordonnées RGF93 (Lambert 93) X: 609911.56 / Y: 6584616.25
Coordonnées RGF93 (ETRS89) : X: 1.8283498 / Y: 46.355457
Code Hydro: L4--0170 **Rive de référence:** Non renseigné

1960

Nature de l'inondation : **Débordement de cours d'eau** Nature du repère : **Document écrit**

Commentaires : 1ère marche du seuil de l'habitation du moulin

GÉNÉRAL

Code : AZI_DDT23_R_43_1 **Date de mise à jour :** 27/04/2022
Auteur : msemery

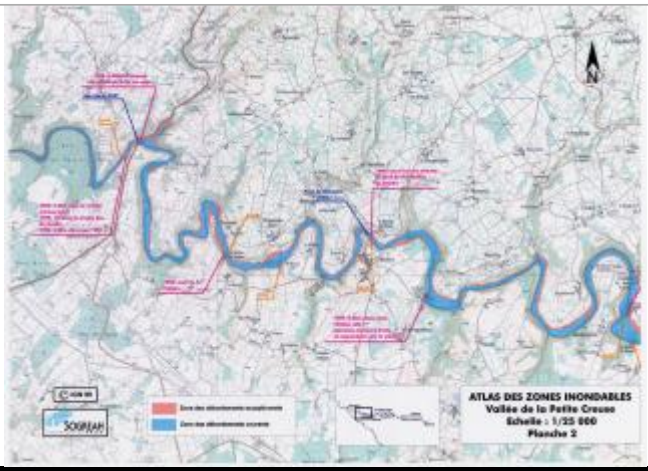

Extrait de l'AZI de la vallée de la Petite Creuse

MARQUE

Texte : Crue de 1960
Maximum de l'inondation : Oui
Visibilité : Non renseigné **État du repère :** Non renseigné
Pérennité : Non renseigné **Repère calculé :** Non renseigné
PHEC : Non renseigné

SOURCE DE REPÉRAGE : RECENSEMENT AZI DE LA DDT23 - 01/02/2022

Type de repérage : Source bibliographique
Organisme : DDT 23