

Commune : **LOURDOUEIX-SAINT-PIERRE** | Rivière : **La Petite Creuse**

**D951, pont**

**Commentaires :** Pont au-dessus de la petite Creuse. **1** Repère(s) sur le site

**GÉNÉRAL**

**Unité de gestion :** Vienne-Charente-Atlantique  
**Code :** AZI\_DDT23\_S\_41 **Date de mise à jour :** 27/04/2022  
**Auteur :** msemery

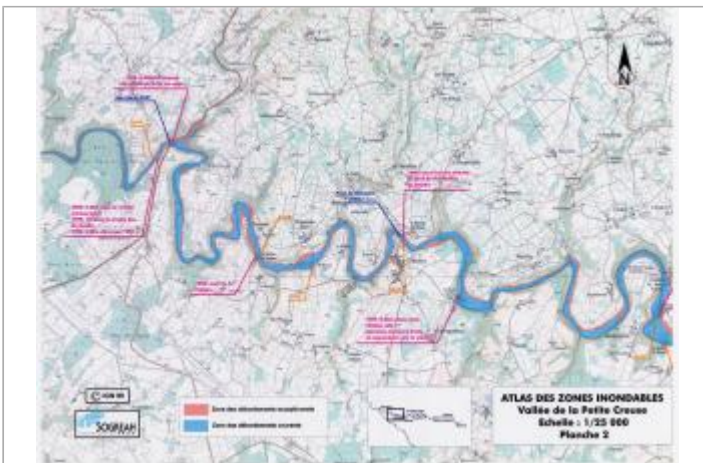

Extrait de l'AZI de la vallée de la Petite Creuse

**GÉOLOCALISATION**

**Coordonnées WGS84 :** X: 1.77992243 / Y: 46.36867870  
**Coordonnées RGF93 (Lambert 93)** X: 606210.95 / Y: 6586140.78  
**Coordonnées RGF93 (ETRS89)** X: 1.7799224 / Y: 46.3686787  
**Code Hydro:** L4-0170 **Rive de référence:** Non renseigné

**1960** Nature de l'inondation : **Débordement de cours d'eau** Nature du repère : **Document écrit**

**Commentaires :** 20cm en dessous du niveau de la clé de voûte

**GÉNÉRAL**

**Code :** AZI\_DDT23\_R\_41\_1 **Date de mise à jour :** 27/04/2022  
**Auteur :** msemery

**MARQUE**

**Texte :** Crue de 1960  
**Maximum de l'inondation :** Oui  
**Visibilité :** Non renseigné **État du repère :** Non renseigné  
**Pérennité :** Non renseigné **Repère calculé :** Non renseigné  
**PHEC :** Non renseigné

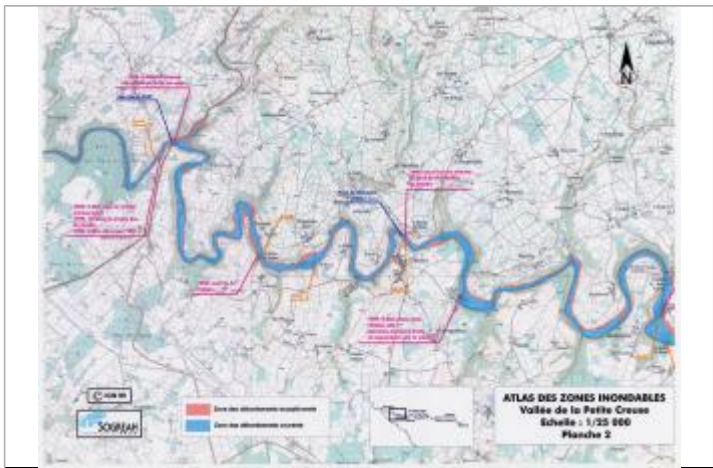

Extrait de l'AZI de la vallée de la Petite Creuse

**SOURCE DE REPÉRAGE : RECENSEMENT AZI DE LA DDT23 - 01/02/2022**

**Type de repérage :** Source bibliographique  
**Organisme(s) :** DDT 23