

Commune : **SAINT-MEDARD-LA-ROCHETTE** | Rivière : **La Creuse**

La Rochette, moulin

1 Repère(s) sur le site

GÉNÉRAL

Unité de gestion : Vienne-Charente-Atlantique
Code : AZI_DDT23_S_33 **Date de mise à jour :** 27/04/2022
Auteur : msemary

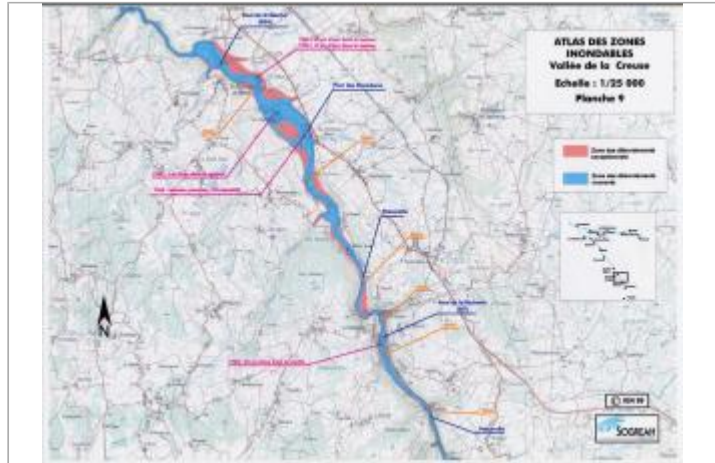

Extrait de l'AZI de la vallée de la Creuse

GÉOLOCALISATION

Coordonnées WGS84 : X: 2.12649921 / Y: 46.01218190
Coordonnées RGF93 (Lambert 93) X: 632413.54 / Y: 6546200.49
Coordonnées RGF93 (ETRS89) : X: 2.1264992 / Y: 46.0121819
Code Hydro: L---0070 **Rive de référence:** Non renseigné

1982 Nature de l'inondation : **Débordement de cours d'eau** Nature du repère : **Document écrit**

Commentaires : 50cm dans le moulin

GÉNÉRAL

Code : AZI_DDT23_R_33_1 **Date de mise à jour :** 27/04/2022
Auteur : msemary

MARQUE

Texte : Crue de 1982
Maximum de l'inondation : Oui
Visibilité : Non renseigné **État du repère :** Non renseigné
Pérennité : Non renseigné **Repère calculé :** Non renseigné
PHEC : Non renseigné

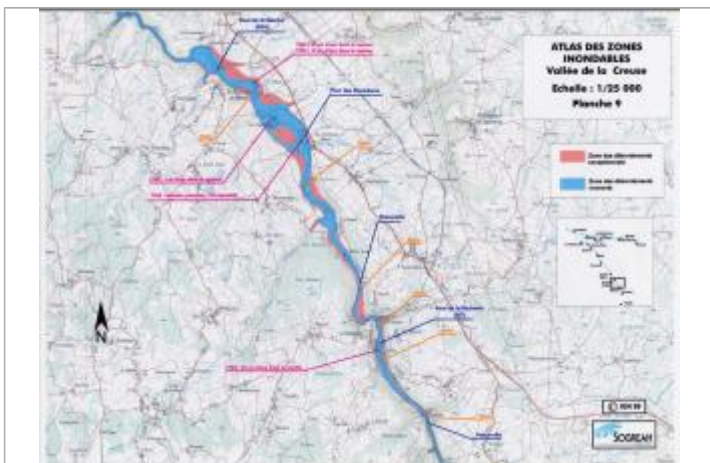

Extrait de l'AZI de la vallée de la Creuse

SOURCE DE REPÉRAGE : RECENSEMENT AZI DE LA DDT23 - 01/02/2022

Type de repérage : Source bibliographique
Organisme(s) : DDT 23