



Commune : **PIONNAT**

Rivière : **La Creuse**

Le Moulin Du Breuil

Commentaires : Le Moulin Du Breuil au lieu-dit de la Petite Baleyte.

2 Repère(s) sur le site

GÉNÉRAL

Unité de gestion : Vienne-Charente-Atlantique

Code : AZI_DDT23_S_26

Date de mise à jour : 27/04/2022

Auteur : msemery

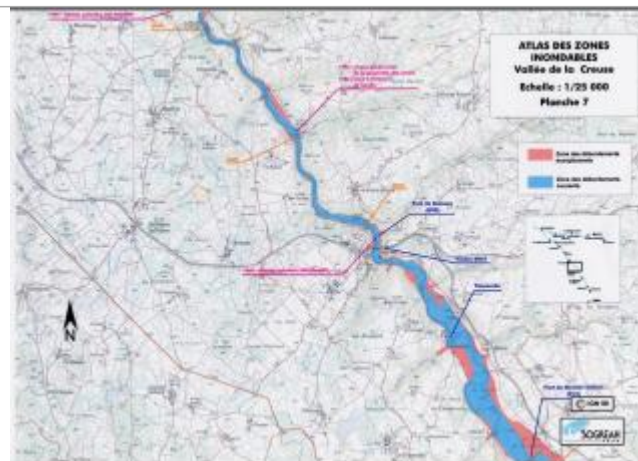
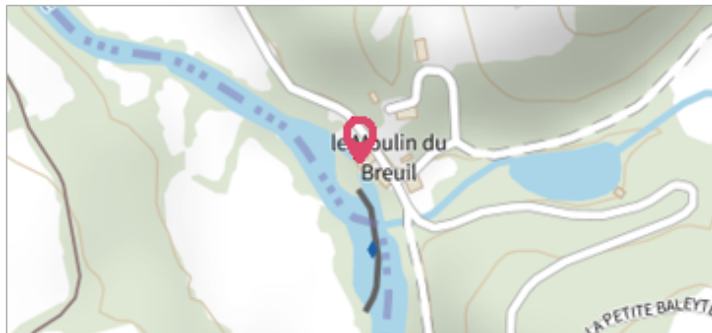

Extrait de l'AZI de la vallée de la Creuse

GÉOLOCALISATION

Coordonnées WGS84 : X: 2.01029040 / Y: 46.14014020

Coordonnées RGF93 (Lambert 93) : X: 623600.52 / Y: 6560515.31

Coordonnées RGF93 (ETRS89) : X: 2.0102904 / Y: 46.1401402

Code Hydro: L---0070

Rive de référence: Non renseigné



1982

Nature de l'inondation : **Débordement de cours d'eau**

Nature du repère : **Document écrit**

Commentaires : niveau garde corps de la passerelle côté amont

GÉNÉRAL

Code : AZI_DDT23_R_26_1

Date de mise à jour :

Auteur : msemery

17/08/2022

MARQUE

Texte : Crue de 1982

Maximum de l'inondation : Oui

Visibilité : Non renseigné

État du repère : Non renseigné

Pérennité : Non renseigné

Repère calculé : Non renseigné

PHEC : Non renseigné

SOURCE DE REPÉRAGE : RECENSEMENT AZI DE LA DDT23 - 01/02/2022

Type de repérage : Source bibliographique

Organisme : DDT 23

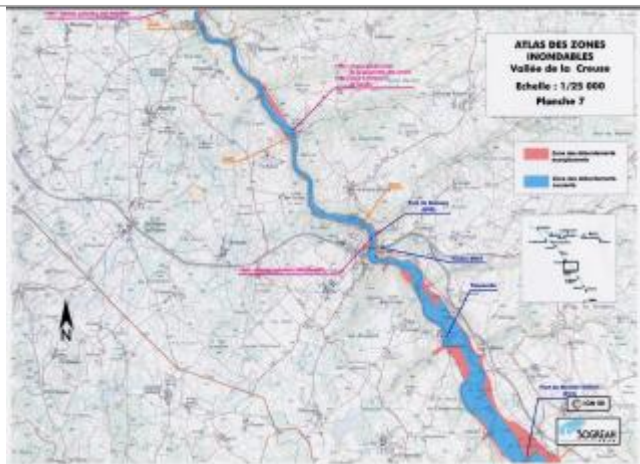

Extrait de l'AZI de la vallée de la Creuse

Commune : **PIONNAT**Rivière : **La Creuse**

Le Moulin Du Breuil

Commentaires : Le Moulin Du Breuil au lieu-dit de la Petite Baleyte.

2 Repère(s) sur le site

GÉNÉRAL

Unité de gestion : Vienne-Charente-Atlantique

Code : AZI_DDT23_S_26

Date de mise à jour : 27/04/2022

Auteur : msemery

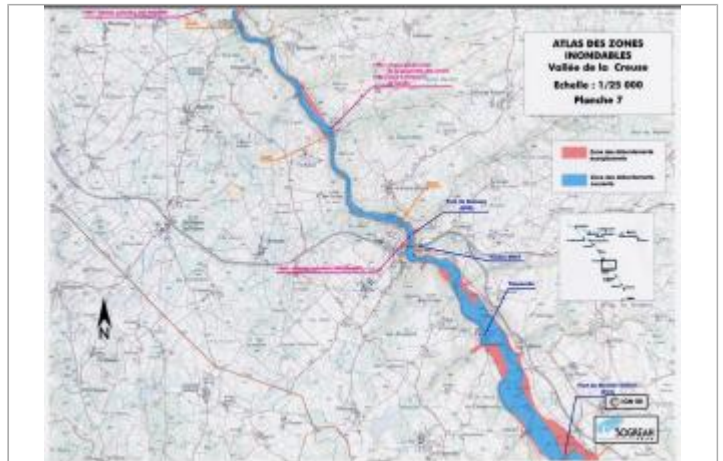

Extrait de l'AZI de la vallée de la Creuse

GÉOLOCALISATION

Coordonnées WGS84 : X: 2.01029040 / Y: 46.14014020

Coordonnées RGF93 (Lambert 93) : X: 623600.52 / Y: 6560515.31

Coordonnées RGF93 (ETRS89) : X: 2.0102904 / Y: 46.1401402

Code Hydro: L---0070

Rive de référence: Non renseigné



1982

Nature de l'inondation : **Débordement de cours d'eau**

Nature du repère : **Document écrit**

Commentaires : trace à l'intérieur du moulin

GÉNÉRAL

Code : AZI_DDT23_R_26_2

Date de mise à jour :

Auteur : msemery

17/08/2022

MARQUE

Texte : Crue de 1982

Maximum de l'inondation : Oui

Visibilité : Non renseigné

État du repère : Non renseigné

Pérennité : Non renseigné

Repère calculé : Non renseigné

PHEC : Non renseigné

SOURCE DE REPÉRAGE : RECENSEMENT AZI DE LA DDT23 - 01/02/2022

Type de repérage : Source bibliographique

Organisme : DDT 23

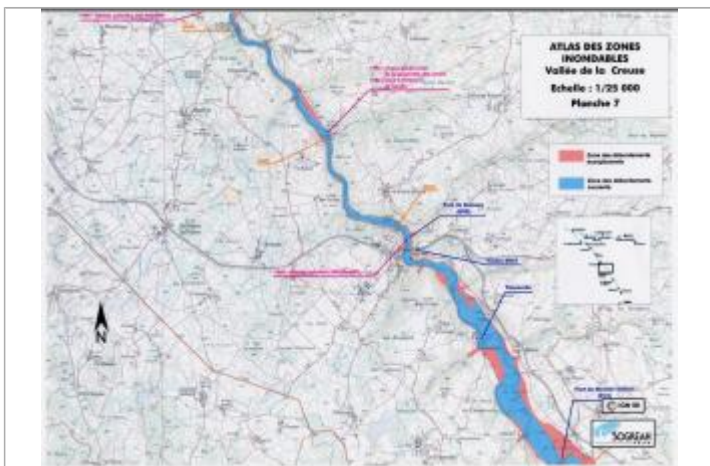

Extrait de l'AZI de la vallée de la Creuse