



Commune : **PIONNAT**

Rivière : **La Creuse**

Pont à l'Évêque, pont de la D4

1 Repère(s) sur le site

GÉNÉRAL

Unité de gestion : Vienne-Charente-Atlantique

Code : AZI_DDT23_S_25

Date de mise à jour : 27/04/2022

Auteur : msemery

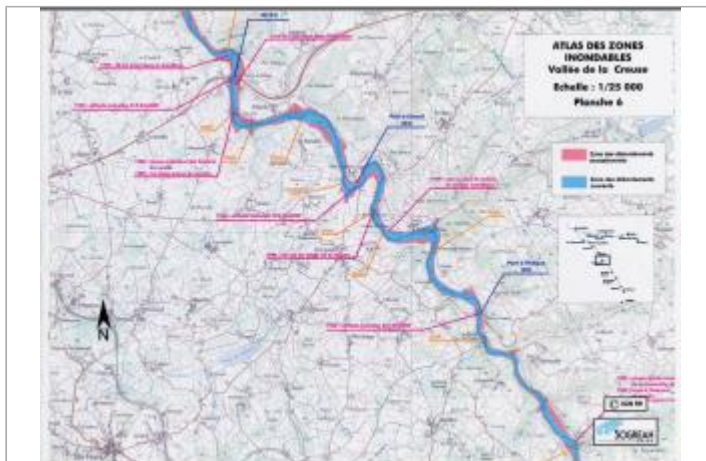

Extrait de l'AZI de la vallée de la Creuse

GÉOLOCALISATION

Coordonnées WGS84 : X: 1.99061328 / Y: 46.15845150

Coordonnées RGF93 (Lambert 93) : X: 622107.64 / Y: 6562567.86

Coordonnées RGF93 (ETRS89) : X: 1.9906133 / Y: 46.1584515

Code Hydro : L---0070

Rive de référence : Non renseigné



1960

Nature de l'inondation : **Débordement de cours d'eau**

Altitude calculée de l'eau : **331.4 m**

Nature du repère : **Document écrit**

Commentaires : Altitude 331,40

GÉNÉRAL

Code : AZI_DDT23_R_25_1

Date de mise à jour : 17/08/2022

Auteur : msemery

MARQUE

Texte : Crue de 1960

Maximum de l'inondation : Oui

Visibilité : Non renseigné

État du repère : Non renseigné

Pérennité : Non renseigné

Repère calculé : Non renseigné

PHEC : Non renseigné

SOURCE DE REPÉRAGE : RECENSEMENT AZI DE LA DDT23 - 01/02/2022

Type de repérage : Source bibliographique

Organisme(s) : DDT 23

NIVELLEMENT AZI DDT23

Méthode : Non renseigné

Organisme : DDT 23

Référence nivelée : Marque d'inondation

Système altimétrique : NGF IGN 1969 (système normal)

Altitude de la référence (en m) : 331.400 m

Altitude calculée de l'eau (en m) : 331.4

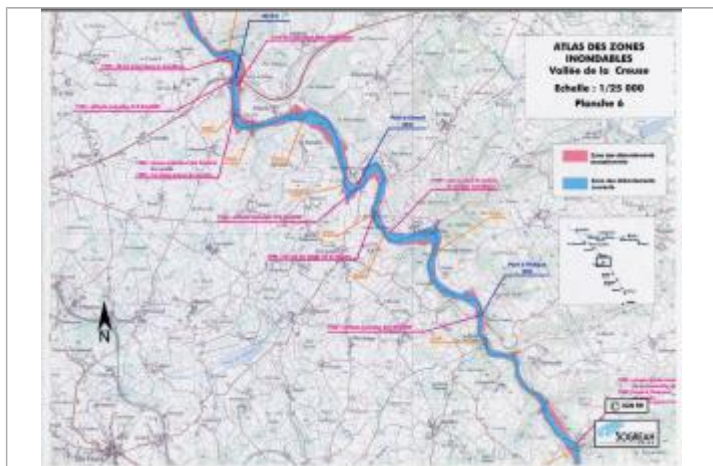

Extrait de l'AZI de la vallée de la Creuse