Commune : **ANZEME**

Rivière : **La Creuse**

# Pont du Diable

**Commentaires :** Pont du Diable sur la D14.

**1** Repère(s) sur le site

## GÉNÉRAL

**Unité de gestion :** Vienne-Charente-Atlantique
**Code :** AZI_DDT23_S_12 **Date de mise à jour :** 27/04/2022
**Auteur :** msemery

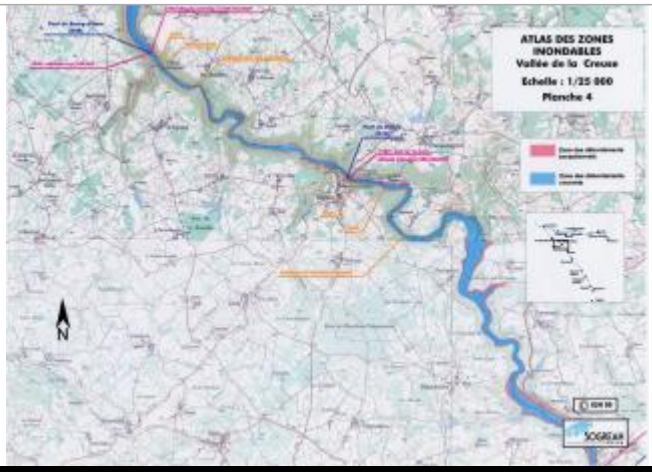


Extrait de l'AZI de la vallée de la Creuse

## GÉOLOCALISATION

**Coordonnées WGS84 :** X: 1.86539072 / Y: 46.26865080
**Coordonnées RGF93 (Lambert 93)** X: 612620.93 / Y: 6574935.59
**Coordonnées RGF93 (ETRS89) :** X: 1.8653907 / Y: 46.2686508
**Code Hydro:** L---0070 **Rive de référence:** Non renseigné

# 1960

Altitude calculée de l'eau : **282.78 m**

Nature de l'inondation : **Débordement de cours d'eau**

Nature du repère : **Document écrit**

**Commentaires :** altitude crue 282,78

## GÉNÉRAL

**Code :** AZI_DDT23_R_12_1 **Date de mise à jour :** 17/08/2022
**Auteur :** msemery

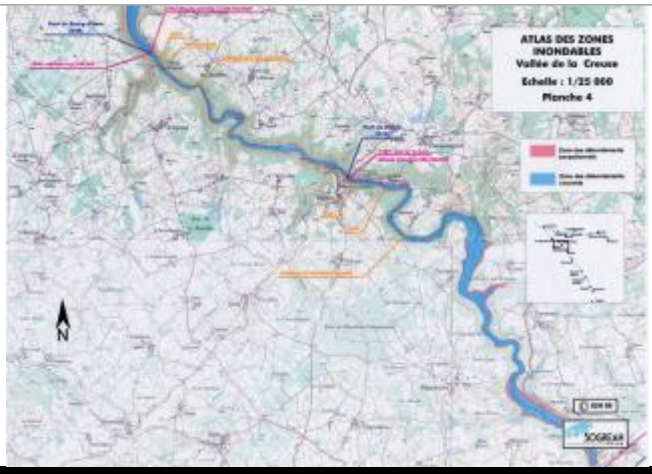


Extrait de l'AZI de la vallée de la Creuse

## MARQUE

**Texte :** Crue de 1960
**Maximum de l'inondation :** Oui
**Visibilité :** Non renseigné **État du repère :** Non renseigné
**Pérennité :** Non renseigné **Repère calculé :** Non renseigné
**PHEC :** Non renseigné

## SOURCE DE REPÉRAGE : RECENSEMENT AZI DE LA DDT23 - 01/02/2022

**Type de repérage :** Source bibliographique
**Organisme :** DDT 23

## NIVELLEMENT AZI DDT23

**Méthode :** Non renseigné
**Organisme :** DDT 23
**Référence nivelée :** Marque d'inondation
**Système altimétrique :** NGF IGN 1969 (système normal)
**Altitude de la référence (en m) :** 282.780 m
**Altitude calculée de l'eau (en m) :** 282.78