

Commune : **LE BOURG-D'HEM** | Rivière : **La Creuse**

# Pont du Bourg D'Hem

**Commentaires :** Pont du Bourg D'Hem sur la D48. **1** Repère(s) sur le site

**GÉNÉRAL**

**Unité de gestion :** Vienne-Charente-Atlantique  
**Code :** AZI\_DDT23\_S\_11 **Date de mise à jour :** 27/04/2022  
**Auteur :** msemery



Extrait de l'AZI de la vallée de la Creuse

**GÉOLOCALISATION**

**Coordonnées WGS84 :** X: 1.82517042 / Y: 46.28623450  
**Coordonnées RGF93 (Lambert 93)** X: 609552.74 / Y: 6576933.38  
**Coordonnées RGF93 (ETRS89)** X: 1.8251704 / Y: 46.2862345  
**Code Hydro:** L---0070 **Rive de référence:** Non renseigné

**1960** Altitude calculée de l'eau : **254.455 m**

Nature de l'inondation : **Débordement de cours d'eau** Nature du repère : **Document écrit**

**Commentaires :** altitude crue 254,455

**GÉNÉRAL**

**Code :** AZI\_DDT23\_R\_11\_1 **Date de mise à jour :** 02/05/2022  
**Auteur :** msemery

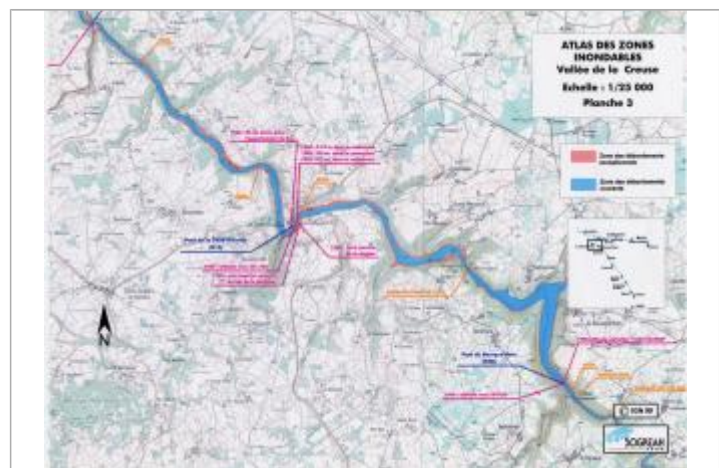

Extrait de l'AZI de la vallée de la Creuse

**MARQUE**

**Texte :** Crue de 1960  
**Maximum de l'inondation :** Oui  
**Visibilité :** Non renseigné **État du repère :** Non renseigné  
**Pérennité :** Non renseigné **Repère calculé :** Non renseigné  
**PHEC :** Non renseigné

**SOURCE DE REPÉRAGE : RECENSEMENT AZI DE LA DDT23 - 01/02/2022**

**Type de repérage :** Source bibliographique  
**Organisme(s) :** DDT 23

**NIVELLEMENT AZI DDT23**

**Méthode :** Non renseigné  
**Organisme :** DDT 23  
**Référence nivelée :** Marque d'inondation  
**Système altimétrique :** NGF IGN 1969 (système normal)  
**Altitude de la référence (en m) :** 254.455 m  
**Altitude calculée de l'eau (en m) :** 254.455