

Commune : **LA CELLE-DUNOISE** | Rivière : **La Creuse**

**Place de la Pierre Soleil**

**Commentaires :** Appartement du bas

**1** Repère(s) sur le site

**GÉNÉRAL**

**Unité de gestion :** Vienne-Charente-Atlantique  
**Code :** AZI\_DDT23\_S\_10      **Date de mise à jour :** 27/04/2022  
**Auteur :** msemery

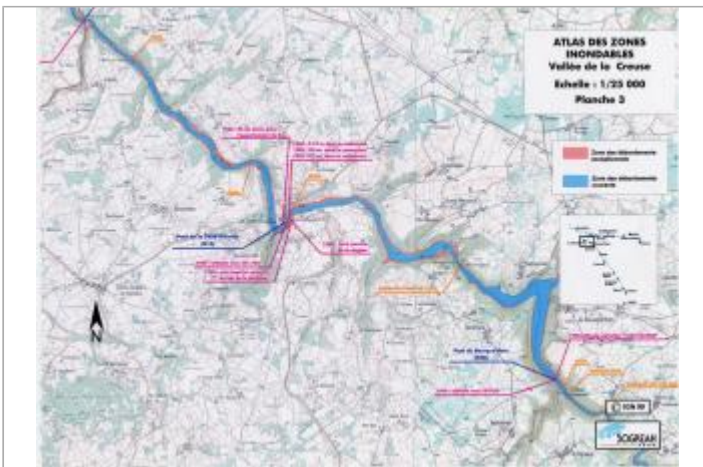

Extrait de l'AZI de la vallée de la Creuse

**GÉOLOCALISATION**

**Coordonnées WGS84 :** X: 1.76954759 / Y: 46.30814460  
**Coordonnées RGF93 (Lambert 93)** X: 605308.73 / Y: 6579431.48  
**Coordonnées RGF93 (ETRS89)** X: 1.7695476 / Y: 46.3081446  
**Code Hydro:** L---0070      **Rive de référence:** Non renseigné

**1960** Nature de l'inondation : **Débordement de cours d'eau**      Nature du repère : **Document écrit**

**Commentaires :** 60 cm d'eau dans l'appartement du bas

**GÉNÉRAL**

**Code :** AZI\_DDT23\_R\_10\_1      **Date de mise à jour :** 02/05/2022  
**Auteur :** msemery

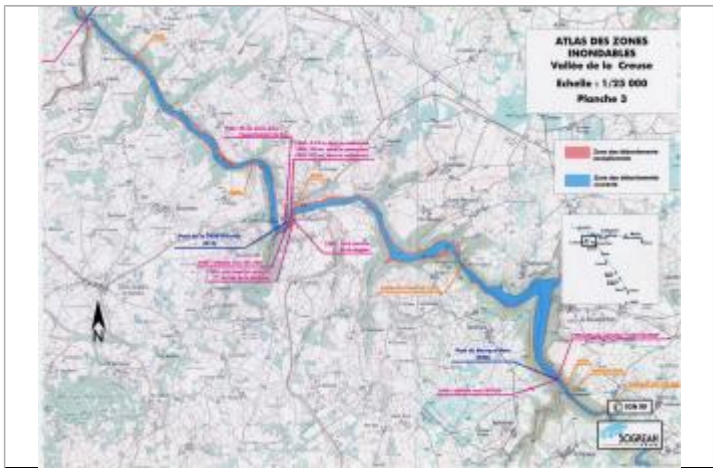

Extrait de l'AZI de la vallée de la Creuse

**MARQUE**

**Texte :** Crue de 1960  
**Maximum de l'inondation :** Oui  
**Visibilité :** Non renseigné      **État du repère :** Non renseigné  
**Pérennité :** Non renseigné      **Repère calculé :** Non renseigné  
**PHEC :** Non renseigné

**SOURCE DE REPÉRAGE :** RECENSEMENT AZI DE LA DDT23 - 01/02/2022

**Type de repérage :** Source bibliographique  
**Organisme(s) :** DDT 23