

Commune : **VILLARD** | Rivière : **La Creuse**

**Le Gué Cornu, maison**

**1** Repère(s) sur le site

**GÉNÉRAL**

**Unité de gestion :** Vienne-Charente-Atlantique  
**Code :** AZI\_DDT23\_S\_3      **Date de mise à jour :** 27/04/2022  
**Auteur :** msemery

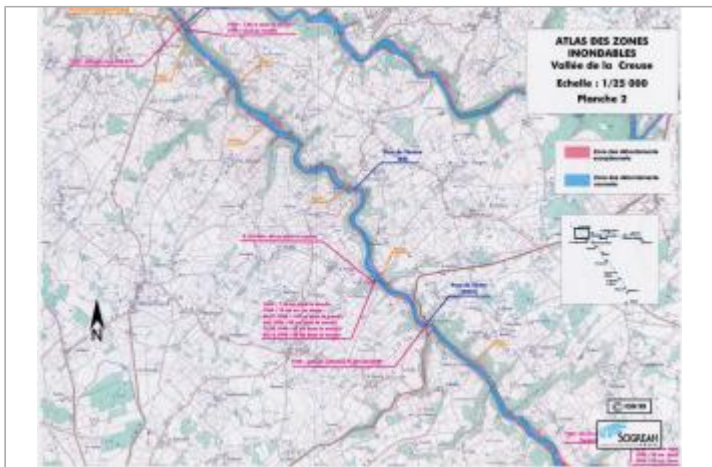

Extrait de l'AZI de la vallée de la Creuse

**GÉOLOCALISATION**

**Coordonnées WGS84 :** X: 1.71828325 / Y: 46.34248650  
**Coordonnées RGF93 (Lambert 93)** X: 601425.85 / Y: 6583307.5  
**Coordonnées RGF93 (ETRS89)** : X: 1.7182833 / Y: 46.3424865  
**Code Hydro:** L---0070      **Rive de référence:** Non renseigné

**4 octobre 1960**      Nature de l'inondation : **Débordement de cours d'eau**      Nature du repère : **Document écrit**

**Commentaires :** 40 cm dans la cuisine

**GÉNÉRAL**

**Code :** AZI\_DDT23\_R\_3\_1      **Date de mise à jour :** 27/04/2022  
**Auteur :** msemery

**MARQUE**

**Texte :** Crue de 1960  
**Maximum de l'inondation :** Oui  
**Visibilité :** Non renseigné      **État du repère :** Non renseigné  
**Pérennité :** Non renseigné      **Repère calculé :** Non renseigné  
**PHEC :** Non renseigné

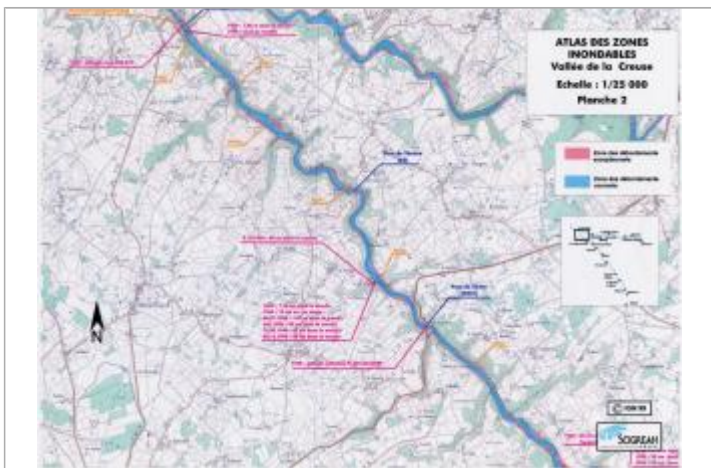

Extrait de l'AZI de la vallée de la Creuse

**SOURCE DE REPÉRAGE :** RECENSEMENT AZI DE LA DDT23 - 01/02/2022

**Type de repérage :** Source bibliographique  
**Organisme(s) :** DDT 23